O Tribunal de Segurança Julgará Summaria e Energicamente os Responsaveis Pelo Assalto ao Palacio Guanabara

2$00 RÉIS

Diario Carioca

2$00 RÉIS

GRATIS

Director-Presidente HORACIO DE CARVALHO JUNIOR — Fundador: J. E. [illegible] MACEDO SOARES — Director-Thesoureiro J. B. MARTINS GUIMARAES

Anno XI — Numero 3.092 — Rio de Janeiro, S[illegible]do, 9 de Julho de 1938 — Praça Tira[illegible] 77

Será Julgado Com a Maior Brevidade

O procurador Himalaya Vergolino apresentou denuncia contra o ex-tenente Severo Fournier que se acha preso e recolhido á Fortaleza da Lage --- Como se verificou a entrega do commandante do assalto ao Palacio Guanabara --- Outras notas

Ex-tenente Severo Fournier, um dos mais graduados chefes da mashorca verde

O assalto do Palacio Guanabara, occorrido na madrugada de 11 de maio ultimo, volta novamente á baila, com a prisão de seu principal implicado, o ex-tenente Severo Fournier, que ha dias, illudindo a vigilancia das autoridades policiaes, conseguira asylar-se na Embaixada da Italia, quando já estava localizado pelos agentes da Secção de Ordem Politica, o seu esconderijo no Joá.

O caso do asylamento, suscitou commentarios da imprensa, pois, a par do crime politico, aquelle ex-official do Exercito respondia tambem por crime commum, conforme interpretações da lei a respeito, estudada por varios criminalistas nacionaes, razão pela qual julgava-se possivel a entrega do refugiado ás autoridades, pelo embaixador Lojacono.

Este impasse foi finalmente resolvido a contento, graças á attitude assumida pelo coronel Barros Fournier, pae do accusado, que conseguiu persuadil-o a entregar-se expontaneamente e soffrer as consequencias de seu acto de rebellião.

NA EMBAIXADA DA ITALIA

Acompanhado de dois outros officiaes do Exercito, o coronel Barros Fournier propoz na embaixada italiana, uma conferencia entre aquelles e seu filho, contando tambem com a presença do representante de Roma.

Desta reunião resultou a deliberação de ser procurado o ministro da Guerra, afim de ser scientificado da resolução tomada pelo asylado.

Tambem disso foi avisado o sr. capitão Filinto Muller.

EM CONFERENCIA NO MINISTERIO DA GUERRA

Mais tarde, achavam-se reunidos no gabinete do titular da pasta da Guerra, o pae do ex-tenente Fournier, dois officiaes seus amigos, o chefe de Policia e o general Eurico Dutra.

Pouco depois chegava tambem ao Quartel General o chanceller Oswaldo Aranha, que tomou parte na conferencia.

Após o entendimento havido entre aquellas autoridades, foi resolvido que o asylado fosse feito prisioneiro e conduzido a um presidio militar.

Entre as fortalezas, foi escolhido o Forte Duque de Caxias, no Leme.

ACOMPANHADO POR DOIS OFFICIAES

Dois coroneis, especialmente designados [illegible] ministro Gaspar Dutra, [illegible]-se então em carro offic[illegible] Embaixada da Italia, [illegible] das Laranjeiras, acompanha[illegible] sempre pelo pae do accusado, [illegible] entraram em entendime[illegible] com o representante da [illegible].

Após [illegible] hora de palestra com o emb[illegible] Lojacono, retiraram-se, [illegible] conduzindo o ex-tenente Fou[illegible] para o presidio escolhido, e[illegible]ndo-o ali, á guarda do [illegible]mmandante do mesmo, capit[illegible] Saddock de Sá.

Julio Barbosa do Nascimento, tenente da Armada, que commandava a guarda do Guanabara

TRANSFERIDO DE PRISÃO

Pela madrugada, após conversação havida entre o general Rego Barros, [illegible]mandante do Districto de Artilharia de Costa, coronel [illegible] commandante do Sector de[illegible] e outras altas autorida[illegible] do Exercito, foi resolvi[illegible] [illegible]ferencia do chefe do as[illegible] Guanabara para a Fo[illegible] [illegible] Lage.

Em [illegible] commando do Districto [illegible] foi esta effectuad[illegible] [illegible] manhã de hontem.

O [illegible] escoltado até [illegible] [illegible] commandante do [illegible] Duque de Caxias, e [illegible] Sotero de Menezes, ajudante de ordens do general Rego Barros.

Na Fortaleza da Lage aguardará o ex-tenente Fournier, seu pronunciamento pela Justiça Especial.

DENUNCIADO

O procurador do Tribunal de Segurança, sr. Hymalaia Vergolino, apresentou hontem mesmo áquella casa de justiça, a denuncia contra o chefe do assalto ao Palacio Guanabara e todos os seus asseclas.

E' o seguinte o teôr da denuncia:

"Nos termos do artigo 3º do Decreto-Lei n. 428, de 16 de maio de 1938, e á vista das provas contidas no inquerito junto, seguintes pessoas estão incursas nas sancções penaes dos seguintes artigos da Lei de Segurança:

Nos artigos 1º, combinado com o artigo 49 da lei n. 38, de 4 de abril de 1935, artigo 11 da lei n. 136 de 14 de dezembro de 1935, e artigo 294, combinado com o artigo 13 da Consolidação das Leis Penaes: Severo Fournier, Julio Barbosa do Nascimento, Manoel Pereira Lima.

No artigo 1º, combinado com o artigo 49 da lei n. 38, de 4 de abril de 1935, artigo 1º, paragrapho unico da lei n. 136, de 14 de dezembro de 1935, e artigo 294, combinado com o artigo numero 13 da Consolidação das Leis Penaes: Luiz Gonzaga de Carvalho.

No artigo 1º da lei n. 38, de 4 de abril de 1935, artigo 11, paragrapho unico da lei n. 136, de 14 de dezembro de 1935 e artigo 294, combinado com o artigo 13 da Consolidação das Leis Penaes: Antonio Lourenço Cabral.

No artigo 1º da lei n. 38, de 4 de abril de 1935 e artigo 294 combinado com o artigo 13 da Consolidação das Leis Penaes: Milton Tavares, Antonio Humberto Vieira Alves Barbosa, Osmar Tavares de Campos, Manoel Severino Gonçalves, Heitor Martins das Neves, Rubens do Nascimento Telles, Raymundo Ribeiro de Britto, Antonio Lopes Carneiro Filho, Enir Pimentel de Paiva Lessa, José Ramos da Silva, Antonio de Almeida, Laerte Americano da Cruz Couto, José Corrêa de Sá Benevides, Jarbas Corrêa de Sá Benevides, Ezequiel Jesuino de Menezes, Oswaldo Soares de Oliveira, Olavo Cardoso, Geraldo de Paula Lopes.

No artigo 4º, combinado com o artigo 1º da lei n. 38, de 4 de abril de 1935: Gervasio Bahia Aguila e Olindo Sameraro.

Rio de Janeiro, 8 de julho de 1938. — (a.) Honorato Hymalaia Vergolino, procurador do Tribunal de Segurança Nacional".

VAE FUNCCIONAR COMO ESCRIVÃO

Recebendo a denuncia, o desembargador Barros Barreto, de[illegible]

Raymundo Barbosa Lima, chefe intellectual do movimento verde

terminou que o processo, cujo numero [illegible], fosse remettido [illegible] [illegible]nhor Anor Margarido para funccionar como escrivão.

A denuncia foi dada dentro do prazo de 48 horas, estabelecido pela nova lei e o summario terá inicio immediatamente, acreditando-se seja elle o primeiro a ser julgado nos processos desta capital.

"A SÃO PAULO" Companhia Nacional de Seguros de Vida

SUCCURSAL NESTA CAPITAL: AVENIDA RIO BRANCO N.º 131 — 1.º ANDAR

Directores — DR. JOSE' MARIA WHITAKER
DR. ERASMO TEIXEIRA DE ASSUMPÇAO
DR. J. C. DE MACEDO SOARES

A Bolivia e o Paraguay Aceitaram o Arbitramento

GENERAL ESTIGARRIBIA

LA PAZ, 8 — Urgente — O Departamento de Propaganda confirmou que a Bolivia e o Paraguay concordaram em submetter a arbitramento o litigio do Chaco. — (U. P.)

O Presidente Getulio Vargas Aceitou o Convite do General Carmona

REJUBILA-SE A IMPRENSA LUSA COM A ANNUNCIADA VISITA DO CHEFE DO GOVERNO BRASILEIRO A' PORTUGAL

O que dizem os jornaes sobre a viagem presidencial

Presidente Getulio Vargas

LISBOA, 8 — Só hoje publicam os jornaes a informação procedente do Brasil, annunciando que o sr. Getulio Vargas aceitou o convite do presidente Carmona para visitar Portugal por occasião das festas dos centenarios. A noticia é publicada juntamente com elogiosas referencias ao presidente Vargas, ao lado de sua photographia.

A proposito, escreve o "Diario de Noticias": "A noticia encerra muitos motivos de verdadeira e superior alegria nacional. O eminente chefe da Nação brasileira, figura de alto relevo moral e de grande prestigio politico na America Latina, consolida com a sua decisão de visitar Portugal no anno 40, o valor e a força da velha alliança espiritual das duas nações. Toda a nação portugueza receberá com jubilo e enthusiasmo esta noticia feliz na hora admiravel em que Portugal retoma com verdadeira confiança e firmeza o rumo da sua gloriosa tradição".

Assim se expressa o "Diario da Manhã": "O facto de aceitar o chefe de Estado brasileiro o convite do presidente Carmona e a confirmação de que se dará um acontecimento historico da mais alta e transcendente importancia. O Brasil apparecerá ao lado de Portugal proclamando a tradição gloriosa de oito seculos, — assim affirmou o sr. Salazar. O Brasil corresponde da fórma mais nobre e honrosa a este bello appello, enviando até nós o seu mais alto representante, seu prestigioso chefe de Estado. O sr. Salazar interpretou uma vez mais o sentimento nacional. Consequentemente, suas palavras encontraram o éco que mereciam". — (U. P.)

INAUGURADO O CANAL DE TINGUA' HONTEM, EM MARECHAL HERMES

O ministro interino do Trabalho presidiu a solennidade — Uma grande obra do Instituto Nacional de Previdencia

Aspecto colhido em Marechal Hermes, por occasião da inauguração do canal de Tinguá

O sr. João Carlos Vital, ministro interino do Trabalho, em companhia do sr. Lima Ferreira, presidente do Instituto Nacional de Previdencia, inaugurou, hontem, em Marechal Hermes, o canal do rio Tinguá, importante obra de saneamento e drenagem realizada pelo referido Instituto e que vem afastar o perigo das inaudações, extinguindo tambem com os ultimos fócos de mosquitos naquelle local. O canal de drenagem destinado a escoadouro do rio Tinguá tem uma extensão total de 694 metros, sendo 340 em galeria coberta, toda construida em concreto armado, com secção de vasão bastante para uma descarga de 8m3p segundo. Além do canal, a obra comprehende ainda, 1.880 ms. de galerias de esgotos; 480 ms. de calhas; 2190 ms. de rêde de abastecimento dagua; 598 ms de galerias de drenagem; 10.000 metros cubicos de aterro, e duas estações depuradoras dagua residuaes.

Foram inauguradas tambem dez casas componentes da VIII serie de edificações na Villa Marechal Hermes.

Na mesma occasião, o titular interino do Trabalho inaugurou, na séde da administração da Villa Marechal Hermes, o retrato do presidente Getulio Vargas.

Foi tambem homenageado o sr. Lima Ferreira, presidente do Instituto Nacional de Previdencia, por motivo da passagem do 1º anniversario de sua administração á frente daquella importante dependencia do Ministerio do Trabalho.

Aos seus contribuintes, o Instituto já proporcionou mais de 1.500 predios residenciaes.

Insomnia ?
SAL DE FRUCTA ENO

A Solução Feliz do Conflicto do Chaco

COINCIDIRA' COM O DIA DA INDEPENDENCIA DA REPUBLICA ARGENTINA

BUENOS AIRES, 8 — (Por W. Copeland, correspondente da United Press) — O accordo "em principio" entre o Paraguay e a Bolivia na questão do Chaco, que ha varias decadas vem mantendo aquelles dois paizes em constante pé de guerra, será hoje ou amanhã, segundo se espera, convertido em um instrumento de paz definitivo, eliminando-se assim o principal ponto de discordia internacional no continente americano. A Conferencia espera poder annunciar amanhã, formalmente o accordo, de maneira a coincidir com o "Dia da Independencia" argentino.

As delegações do Paraguay e da Bolivia chegaram a accordo sobre os principaes pontos contidos na proposta da Conferencia, inclusive o de se submetter a delimitação das fronteiras á arbitragem e o de apporem ambos os paizes a sua assignatura ao tratado de paz que lhes foi entregue hontem á noite. Depois disto, a Conferencia passou a estudar uma solução para as divergencias de menor importancia. Os delegados Spruille Braden, dos Estados Unidos, Bianchi, Rodrigues Alves, do Brasil, e Barredalaos, do Perú, declararam que é virtualmente impossivel a assigantura do tratado no dia de amanhã, porquanto os governos paraguayo e boliviano terão primeiramente que approvar o seu texto exato. Os mesmos delegados disseram ainda ser "inexacto" o communicado publicado em La Paz, segundo o qual se espera para amanhã a decisão da arbitragem, pois esta só se dará depois que o tratado tiver sido assignado e ratificado pelos dois governos. "A assignatura do tratado", disseram, "representa o accordo sobre o processo, isto é, é o proprio tratado que prevê a arbitragem, e não qualquer decisão que seja dos arbitros. A arbitragem é apenas um dos pontos do tratado."

Consta que o texto final authentico do tratado incluirá provavelmente os seguintes pontos: 1º) Definição do processo adoptado -- arbitragem — para conciliar as principaes divergencias; 2º) As duas partes concordam em não recorrer á força, sob garantia das seis nações mediadoras; 3º) Determinação do praso fixado para a ratificação do tratado (provavelmente vinte dias). Este ponto resultou do facto de ter o Paraguay proposto que a ratificação se fizesse por meio de um plebiscito, ao passo que a Bolivia desejava submetter a decisão á Assembléa Legislativa Nacional. Outras clausulas poderão conceder á Bolivia um porto livre no rio Paraguay, assim como outras facilidades. O processo adoptado para as actuaes negociações é o seguinte:

1º Redacção final do texto exacto do tratado; 2º) As delegações paraguaya e boliviana receberão poderes especiaes de Assumpção e La Paz, respectivamente, para assignar o tratado; 3º) Ratificação do tratado; 4º) Arbitragem.

A Conferencia espera reunir-se hoje provavelmente para começar e, se possivel, tambem terminar em dia determinado, o futuro projecto do tratado de paz. Sabe-se, no emtanto, que as delegações dos dois paizes já manifestaram a sua conformidade com o esboço que lhes foi apresentado hontem e que contem os termos basicos do tratado. Apesar da reserva mantida pelos circulos officiaes, sabe-se que o referido esboço estabelece a arbitragem pelos presidentes do seis paizes americanos sobre a faixa de territorio comprehendida entre as linhas divisorias propostas pela mediação de 27 de maio de 1938 e pelo Paraguay, em 24 de junho de 1938. Fica assim submettida ao elevado espirito americanista dos primeiros magistrados de paizes americanos a pequena differença territorial que ainda subsiste entre os dois paizes, depois dos penosos esforços desenvolvidos pela mediação, que por meio de pacientes demarches conseguiu reduzir ao minimo as aspirações dos dois paizes.

Convem lembrar, nesta altura, que os primeiros esforços importantes para convencer os dois paizes em luta a se conciliarem pelas vias legaes internacionaes tiveram inicio na Conferencia Panamericana de dezembro de 1933, em Montevidéo. Esta opportunidade, reconhecida através ás palavras dos chancelleres paraguayo e boliviano de então, que declararam estarem os seus respectivos governos animados da melhor boa vontade, foi annullada pelas forças bellicas de ambos os paizes. Apesar dos ingentes esforços empreendidos pelos varios chancelleres americanos ali presentes, não houve outra alternativa senão cessal-os: nem sequer se conseguiu concluir um armisticio, e a luta no Chaco recomeçou com intensidade, sempre procurando soluções categoricas.

Outros appellos á paz dirigidos aos belligerantes não lograram maior exito. A iniciativa do presidente do Chile, sr. Arturo Alessandri, e do presidente da Argentina, general Agustin Justo, avultou-se: este movimento culminou na assignatura do protocollo de junho de 1935, que poz fim á guerra material e ao derramamento de sangue na America. O accordo baseou-se em sondagens a que procederam anteriormente, em La Paz e em Assumpção, os diplomatas Felix Nieto del Rio, chileno, e Luis Podestá Costa, argentino. Graças a este trabalho poude-se convocar a Conferencia de Buenos Aires, sob a presidencia do ex-chanceller Saavedra Lamas e com a assistencia das delegações do Brasil, Chile, Perú, Paraguay, dos Estados Unidos e da Argentina. Entre estas delegações figuraram o chanceller do Brasil, sr. José Carlos de Macedo Soares, e os chancelleres dos paizes belligerantes, srs. Tomas Elio, da Bolivia, e Luis Riarte, do Paraguay. O epilogo das sessões laboriosas da Conferencia consistiu no accordo da madrugada de 12 de junho de 1935, concluido na Casa Rosada. Os jornaes da capital argentina, que até áquella hora mantiveram em aberto as suas edições, deram na manhã seguinte a alvissareira noticia do termino da carnificina que causara 35.000 victimas. As negociações que se seguiram tiveram um profundo sentido humanitario, pela emoção com que a opinião popular acompanhou o seu exito. A alma popular dos povos americanos espera nesta hora que se concretize finalmente a paz no continente. — (U. P.).

Boas Estradas, Rótas de Turismo

Um certame automobilistico que terá enorme importancia para a vida economica do Estado do Rio -- O que será a "Rota Vassourense de Turismo"

As informações que acabamos de receber, relativas ao desenvolvimento dos trabalhos de organização do importante certame turistico-desportivo, com que será celebrada em 31 do corrente a inauguração da "Rota Vassourense de Turismo", constituem um indice seguro, não só do exito e do brilho de que se revestirá o grande emprehendimento, mas ainda da projecção formidavel que essa iniciativa terá na vida economica do municipio de Vassouras, pelo estimulo que vem trazer aos seus proprietarios ruraes, sua industria e commercio.

AMPLOS CAMINHOS PARA O TURISTA

A commissão encarregada do certame tem mantido constantes entendimentos com o Departamento de Propaganda e Turismo do Estado do Rio, produzindo magnificos resultados a coordenação das autoridades federaes, estaduaes fluminenses e municipaes de Vassouras, no que concerne ao preparo das rodovias que compõem essa nova rota de turismo: — a Estrada de Rodagem que estabelece a ligação entre a rodovia Rio-São Paulo e o povoado de Paracamby já se encontra em excellentes condições de trafego, graças á actuação do dr. Yeddo Fiuza, director do Departamento Nacional de Estradas de Rodagem; a Estrada que estabelece as communicações rodoviarias entre os povoados de Paracamby e Rodeio, empedrada sufficientemente, já se encontra nas mesmas condições, faltando apenas os dois kilometros proximos de Rodeio, para ter concluidos os seus trabalhos de reparação, affectos ao dr. Mario Paranhos, director do Departamento Rodoviario do Estado do Rio; as estradas que constituem o maior trecho da Rota Vassourense de Turismo e que ficaram a cargo da Prefeitura Municipal de Vassouras, estão merecendo do dr. Jorge de Menezes Werneck, director de Obras e Viação daquelle municipio, uma actividado formidavel.

A COOPERAÇÃO DOS PARTICULARES E O EMBELLEZAMENTO DAS ESTRADAS

Na parte de Rodeio a Sacra Familia, a reparação não se cingiu á limpeza, valletamento e abahulamento da estrada, mas se estende á construcção de tres obras de arte, em cimento armado, tendo recebido a collaboração preciosa de um grupo de proprietarios ruraes de Sacra Familia, que já prepararam, á sua custa, cerca de quatro kilometros, partindo da séde do districto, na direcção de Rodeio; o trecho de Sacra Familia a Morro Azul está recebendo activos trabalhos de cerca de cincoenta homens, encontrando-se já em boas condições de trafego; o trecho de Morro Azul a Ferreiros foi ultimado esta semana, nelle tendo sido empregados sessenta homens e um possante tractor apparelhado de plaina; o trecho que vae de Ferreiros a Miguel Pereira está recebendo trabalho nestes ultimos dez dias, do tractor e de uma turma de cincoenta homens, offerecendo já boas condições de trafego; o trecho de Miguel Pereira a Paty do Alferes e Arcozello está prompto para todas as velocidades; o trecho de Arcozello á saida da Fazenda do Secretario está recebendo os ultimos reparos de uma numerosa turma de trabalhadores, dirigida pela energia enthusiastica do tenente Zenobio da Costa; o trecho comprehendido entre a Saida da Fazenda do Secretario e a cidade de Vassouras acha-se já concluido e em optimas condições de trafego.

DR. PEGO DE AMORIM
(Cirurgião do Hospital S. Francisco de Assis)
Cirurgia Gynecologia e Vias Urinarias
AV. RIO BRANCO, 183-5.º andar — Segundas, quartas, sextas, ás 16 ½ horas

Isentos de Impostos os Hoteis Que se Construirem no Estado do Rio

Como está redigido o decreto do interventor Amaral Peixoto

O interventor federal no Estado do Rio de Janeiro, usando da attribuição que lhe confere o artigo 181 da Constituição da Republica, e

Considerando que, no territorio do Estado ha deficiencia de estabelecimentos hoteleiros que satisfaças ás exigencias minimas do conforto moderno;

Considerando que a installação de estabelecimentos desse genero irá realizar uma das essenciaes condições para a expansão do turismo em terra fluminense, expansão que o governo estadual deseja incrementar, como prova a recente criação de um departamento administrativo, encarregado do estudo e solução desse problema;

Considerando que é dever dos poderes publicos amparar e incentivar as iniciativas particulares que visem o progresso collectivo e o bem estar geral, decreta:

Art. 1º — Ficarão isentos dos impostos estaduaes, pelo prazo de dez annos, os hoteis cujas construcções se iniciem no territorio do Estado, até 31 de dezembro do corrente anno, e comportem no minimo 30 quartos.

Art. 2º — Somente poderão gozar dos favores a que se refere o artigo anterior os predios, cujos projectos e respectivas construcções hajam preenchido rigorosamente os seguintes requisitos:

a) os requerimentos de construcção, declarando expressamente pretenderem os favores deste decreto, serão dirigidos ao interventor federal, encaminhados pelo Departamento de Propaganda e Turismo, onde deverão dar entrada até 30 de novembro do corrente anno;

b) os requerentes juntarão ás suas petições um projecto contendo: planta baixa na escala de 1:100; secções transversal longitudinal e fachada na escala de 1:50; planta de situação na escala de 1:200; bem como o regulamento do estabelecimento a construir;

c) os projectos deverão ser acompanhados de um "Caderno de Encargos Minimos", o qual será aceito de accordo com as condições inherentes aos locaes, a criterio de uma commissão technica constituida de funccionarios do Estado, designados pelo interventor federal;

d) os projectos obedecerão a todas exigencias mencionadas neste decreto e serão julgados pela referida commissão, que apreciará em seus detalhes as questões de ordem technica, esthetica e sanitaria das respectivas construcções e bem assim a sua situação e localização.

e) a commissão designará os fiscaes das respectivas obras, de accordo com o decreto federal n. 23.569, de 11 de dezembro de 1933, os quaes deverão julgal-as em condições, ou não, de preencher todos os itens deste Decreto;

f) as obras deverão estar concluidas até 30 de junho de 1940, devendo os interessados requerer, até essa data, ao chefe do governo do Estado, por intermedio do Departamento de Propaganda e Turismo, os favores de que trata o artigo 1º.

Art. 3º — O presente decreto entrará em vigor na data de sua publicação, revogadas as disposições em contrario.

Palacio do Governo, em Nictheroy, 7 de julho de 1938. — (as.) ERNANI DO AMARAL, Horacio de Carvalho Junior, J. Rezende Silva e Francisco de Paula Luperio Santos.

5.137.453 kilos de sementes de algodão distribuidas pelo Serviço de Plantas Texteis

Segundo communicou hontem ao ministro Fernando Costa o sr. João Mauricio de Medeiros, director de Plantas Texteis, durante o despacho que teve com s. ex., foram distribuidos por esse Serviço, em 1937 — através suas inspectorias e outras dependencias, situadas nos Estados do Pará, Maranhão, Piauhy, Ceará, Rio Grande do Norte, Parahyba, Pernambuco, Alagoas, Sergipe, Bahia, Minas-Geraes e Goyaz — 5.137.453 kilos de sementes de algodão, assim discriminadas, segundo suas variedades:

Texas, 2.395.287 kilos; Herbaceo, 1.319.606; Express, . . 427.028; H 105,358.377; Mocó, 254.067; Verdão, 108.600; Piratininga, 89.769; Creoulo 68.790; Sirigi, 27.415; Day's, 22.901; Delphos, 22.214; Rim de boi, . 20.050; Quebradinho, 17.704; Pitaguari, 3.930; Delta, 1.150; Russel, 456; Cleveland, 60; Meade, 50.

No mesmo periodo, foram distribuidas 10.756 publicações relativas á cultura do algodão e outras plantas texteis, destinadas: a dependencias do Serviço 4.815; a diversos, no Districto Federal, 1.975; a diversos, nos Estados, 2.650 e a diversos, no exterior, 1.325.

O director de Plantas Texteis deu conhecimento ainda ao ministro da Agricultura que o alludido Serviço forneceu tambem, a diversos estabelecimentos de ensino secundario e escolas technicas no Districto Federal, 262 mostruarios de algodão, material esse que tem tido larga procura ultimamente pelos ensinamentos que traz á nossa mocidade.

Acclamado pelo povo o veredicto do jury da envenenadora Marie Petit-Jean Becker

LIEGE, 8 — A multidão que assistiu ao julgamento da envenenadora Marie Petit Jean Becker, acclamou o veredicto do jury, exclamando: "A morte a assassina!" quando esta era reconduzida á prisão.

Os membros do jury responderam affirmativamente aos quesitos sobre se ella era culpada de assassinato e de tentativa de assassinato. Durante a leitura da sentença Marie Petit-Jean conservou a cabeça entre as mãos, limpando occasionalmente a transpiração que lhe molhava a fronte. (U. P.)

A Polonia no Congresso de "films-amadores"

Concorrendo ao congresso de "films-amadores", realizado em Paris, no anno passado, a Polonia conquistou o primeiro logar. No anno corrente, ainda uma vez o premio maximo lhe foi deferido, na exposição em Vienna. Para o concurso foram enviados quatro films de cada paiz, a Polonia, porém, enviou apenas um film e novamente obteve a maxima classificação.

Foi divulgado o relatorio da The Leopoldina Railway

LONDRES, 2 — Foi divulgado o relatorio da The Leopoldina Railway referente ao exercicio de 1937 accusando a receita bruta de £ 1.200.194 e com despesas de funccionamento no total de £ 1.062.725.

Depois dos necessarios lançamentos para fazer face a differenças de cambio; juros de debentures, accrescidos dos atrasados; transferencia do fundo de reserva para resgate de debentures; importancia de imposto sobre a renda devida pela Cia. Leopoldina, o prejuizo do referido exercicio monta a £ 206.147, elevando o saldo devedor para £ 507.100. — (U. P.)

Um crystal de rocha pesando 110 kilos !

RIO BONITO, (Goyaz), 8 — Foram descobertos nesta cidade, nas serras Negra e Agua Limpa, grandes jazidas de crystaes de rocha, consideradas por geologos que as examinaram, as maiores do Brasil. Nas primeiras escavações feitas foi extraido um bloco com cento e dez kilos, além de outros, de menor peso. Essa importante descoberta vem dar novos rumos á vida economica de Rio Bonito. — (A. N.).

Conferenciaram com o ministro Eurico Dutra

O ministro Eurico Dutra recebeu em conferencias os generaes Isauro Reguera, Meira de Vasconcellos, Valentim Benicio e Mauricio Cardoso, os coroneis Alvaro Areas e Mendes de Moraes, que estão, incumbidos de desempenhar importante missão que lhes foi commettida por aquelle titular.

Uma pepita de ouro pesando trezentos e trinta e duas grammas

CUYABA', 8 — Seguiu, de avião, para essa capital, uma pepita de ouro, pesando trezentas e trinta e duas grammas, encontrada nas cercanias de Cuyabá. Essa pepita será exposta, no Rio, na vitrine do Syndicato Condor, sendo, depois, offerecida de presente, pelo Estado de Matto Grosso, ao presidente Getulio Vargas, como preito de gratidão pelos relevantes serviços prestados pelo seu benemerito e fecundo governo a este Estado. — (A. N.)

Em homenagem ao Estado de Goyaz

UMA SOLENNIDADE NO COLLEGIO PEDRO II

Terá logar hoje, ás 20 horas, no salão nobre do Collegio Pedro II, uma reunião dos alumnos do externato daquelle estabelecimento de ensino, para promoverem uma solennidade em homenagem ao Estado de Goyaz, na pessoa de seu interventor, que ora acha-se entre nós. A sessão é franca, podendo comparecer todos os goyanos domiciliados nesta capital além de outras pessoas.

Novo secretario de Segurança em S. Paulo

O interventor federal em São Paulo, sr. Adhemar de Barros, pediu ao ministro da Guerra, ao que estamos informados, providencias no sentido de ser posto á disposição do seu governo, para exercer o alto cargo de secretario da Segurança Publica, o capitão Delisio Menna Barreto, em substituição ao ten. cel. Dulcidio Cardoso que foi exonerado.

Naturalização
e direito do estrangeiro. Consultas gratis — Honorarios modicos. Dr. Heider — Rua do Ouvidor, 183 - 2.º, Sala 204

ADVOCACIA CRIMINAL CIVEL E COMMERCIAL—Questões administrativas e fiscaes. Questões de direito estrangeiro e recursos ao Conselho de Contribuintes. Cobranças e liquidações JACKSON GOMES DE SOUZA, advogado. (Edificio Rex). Rua Alvaro Alvim, 7 — Salas 1405 e 1406. Tel. 22-8730 — Rio de Janeiro.

Prisão de Ventre

ESTOMAGO — FIGADO — INTESTINOS

Pilulas do Abbade Moss

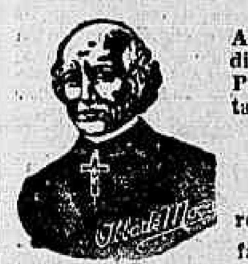

Agem directamente sobre o apparelho digestivo, evitando a prisão de ventre. Proporcionam bem estar geral, facilitam a digestão, descongestionam o

FIGADO,

regularizam as funcções digestivas, e fazem desapparecer as enfermidades do

ESTOMAGO — FIGADO — INTESTINOS

Embarque do Sr. Otto Christoph para os Estados Unidos

Em viagem de recreio embarcou hontem para os Estados Unidos, pelo vapor "Eastern Prince", o sr. Otto Christoph, conceituado commerciante nesta praça.

Ao seu embarque compareceu avultado numero de amigos, entre elles o sr. Victor Hawkins, como representante da Empresa de Publicidade Eclectica e auxiliares da importante firma desta praça, Paul J. Christoph, do qual o itinerante é principal componente.

Fazemos votos de feliz viagem.

O novo general de Brigada

A ESCOLHA DO GOVERNO RECAIU NO CORONEL LOBATO FILHO, ACTUAL COMMANDANTE DA 1ª BRIGADA DE ARTILHARIA

General Lobato Filho

Acaba de ser elevado ao generalato do nosso Exercito, o distincto e illustre militar coronel João Bernardo Lobato Filho, que desse modo recebe o justo premio de seu merito.

Official de um passado que pode servir de modelo aos que maior dedicação tenham pela vida das armas, o novo general attinge esse alto posto com uma bagagem realmente valiosa. E' o general Lobato Filho possuidor dos cursos de artilharia, estado maior e informações e faz parte da Ordem do Merito Militar, como commendador. E' official da Legião de Honra da França e tem a Medalha de Ouro de bons serviços. Dentre as commissões exercidas destacam-se: Addido Militar, no Paraguay, membro da Commissão Rondon de 1900 a 1912, chefe do Estado Maior das 7ª, 3ª e 1ª Regiões Militares, chefe do gabinete do ministro da Guerra, na gestão do general João Gomes; commandante da Fortaleza de Santa Cruz em 1930, periodo revolucionario, membro do Conselho Consultivo do Estado de Pernambuco, commandante das Forças de occupação de Cuyabá em 1937, commandante do 1º R. A. M., commandante interino da 1ª Brigada de Artilharia.

Conhecedor das nossas fronteiras, pois que serviu em todas, o novo general é um dos expoentes do dynamismo ora reinante no nosso Exercito, tendo sido a sua promoção recebida como de maior justiça, quer nos meios armados, quer em nossa alta sociedade, onde desfruta de real estima.

As festas de N. S. do Carmo

RECIFE, 8 — Iniciaram-se as solennidades do novenario em homenagem á Nossa Senhora do Carmo, padroeira da cidade, que é commemorada tradicionalmente com imponencia, constituindo mesmo um dos maiores acontecimentos de Recife. — (A. N.).

Para beneficiar a producção citricola de Campo Grande

Acompanhados do sr. Mendes da Fonseca, assistente-chefe respondendo pelo Expediente da Directoria de Fruticultura, estiveram hontem no gabinete do ministro Fernando Costa os seguintes citricultores de Campo Grande: Lauro Vasconcellos Bartholomeu Rabello, Modesto Rodrigues, João Junqueira, Carlos de Oliveira Castro e Vicente Maior.

Recebidos pelo ministro da Agricultura, solicitaram um auxilio do governo para a fundação da Cooperativa de Citricultores de Campo Grande e para o desenvolvimento da Producção citricola daquella zona. O sr. Fernando Costa, depois de ouvir com interesse a exposição que lhe foi feita, encaminhou o assumpto ás Directorias de Organização e Defesa da Producção e de Fruticultura para que depois de devidamente estudado, seja o mesmo submettido á consideração do presidente Getulio Vargas.

Diffundindo a sciencia da vida

Inaugura-se amanhã ás 9 30 da manhã com a aula do prof. Mauricio de Medeiros o Curso de Biologia Gratuito, no salão de honra do Instituto Brasileiro de Preparatorios, á avenida Rio Branco, 90, 2º andar. Trata-se de uma nova fórma de propaganda cultural; iniciativa de um grupo de academicos.

As aulas estão a cargo de dez nomes dos mais notaveis na Biologia Nacional: Mauricio de Medeiros, Costa Lima, Mello Leitão, Olympio da Fonseca, Heraldo Maciel, Abdon Lins, Fernando da Silveira, Fernando Carneiro, Bastos D'Avila, Hamilton Nogueira. Todas as aulas ao fim do Curso, serão reunidas em volume commercial em favor da Cruzada Nacional contra a Tuberculose.

A' inauguração estarão presentes, os professores, as altas autoridades do ensino e inumeros convidados.

As matriculas estão já encerradas com trezentos alumnos entre estudantes de medicina, direito, odontologia, pharmacia, agronomia, engenharia, gymnasios, etc.

O novo director da Penitenciaria fluminense

EMPOSSADO O DR. JACKSON GOMES DE SOUZA

Nomeado para exercer, em commissão, o importante cargo de director da Penitenciaria do Estado do Rio, já está empossado o dr. Jackson Gomes de Souza, que vinha occupando o logar de 2º Delegado Auxiliar da policia fluminense.

Nome conhecido pela sua actuação destacada nos foros desta e da vizinha capital, o dr. Jackson Gomes de Souza é um dedicado cultor das letras juridicas, ostentando titulos que bem dizem da sua competencia e são credenciaes eloquentes, capazes por si sós de grangear-lhe um conceito elevado.

Criminalista conhecedor profundo dos problemas desse ramo do direito, acostumado ao convivio da justiça, familiarizado com as questões que lhe serão affectas no desempenho das novas funcções, é licito esperar que a sua actuação fique marcada com os beneficios fluentes da sua intelligencia forte e da sua indiscutivel cultura.

Para a "S. O. S." a renda da festa dos "calouros"

UM ACTO GENEROSO DA CRUZEIRO DO SUL

O "Programma dos Calouros", dirigido por Ary Barroso, na Cruzeiro do Sul, commemora amanhã seu 3º anniversario. Festejando esse acontecimento Ary Barroso organizou um espectaculo que será levado a effeito no Theatro João Caetano, constando o mesmo da exhibição dos "calouros", havendo numerosos premios (até para o que cantar peor). Dando um bello exemplo de altruismo, a Radio Cruzeiro do Sul doará o producto das entradas para a interessante festa á benemerita instituição de caridade "S. O. S.", cujos serviços prestados á população pobre da cidade são sobejamente conhecidos.

Os ingressos para a festa dos "calouros" acham-se á venda na Tabacaria Londres, Casa Syrio e Exposição.

O Livro Polonez na America do Norte

Com o fim de diffundir entre os emigrantes a cultura do paiz de origem, os polonezes da America do Norte deliberaram fundar, em Chicago, o Club do Livro Polonez, realizando ao mesmo tempo nesta cidade uma exposição bibliographica. O consideravel numero de polonezes, existentes na America do Norte justifica a iniciativa, que terá grande desenvolvimento e contribuirá a solidificar as relações culturaes polono-americanas fundadas de ha longo tempo, em solidas bases.

LEITE É ALIMENTO IDEAL

UMA HOMENAGEM DOS FUNCCIONARIOS AO SR. ALBERTO RANGEL FILHO

Um aspecto da homenagem prestada ao sr. Alberto Rangel Filho

Os funccionarios do Departamento Nacional do Trabalho acabam de prestar uma significativa homenagem ao sr. Alberto Rangel Filho, director de Secção daquella repartição, que acaba de ser aposentado, depois de trinta e oito annos de bons serviços prestados á administração publica do paiz.

No recinto da 2ª Secção, onde trabalhava aquelle alto funccionario, reuniu-se todo o pessoal do Departamento, achando-se o sr. Mathias Costa, director geral, representado pelo seu secretario, sr. Juberto Bandeira de Mello.

Em nome dos funccionarios falou o sr. Custodio Pedroso Guimarães, que, em palavras repassadas de sinceridade, não somente exaltou a figura do homenageado, como tambem exprimiu o sentimento dos seus collegas, na hora da despedida do chefe e amigo de tantos annos. As palavras do orador foram muito applaudidas, sendo por essa occasião offerecido ao sr. Rangel Filho um custoso mimo.

O homenageado, que estava acompanhado das suas gentis filhas, agradeceu commovido a espontanea manifestação de seus collegas e amigos.

A Italia offerece livros ao Brasil

VARIAS DEZENAS DE OBRAS PARA A BIBLIOTHECA DA UNIVERSIDADE DE PORTO ALEGRE

PORTO ALEGRE, 8 — O reitor da Universidade de Milão, professor Agostinho Gemelli, aproveitando a estada, nesta capital, do professor daquella entidade, Armintore Fanfani, contratado para um curso de extensão universitaria na Universidade de Porto Alegre, officiou ao professor Aurelio de Lima Py, reitor, annunciando o proximo envio de varias dezenas de livros para a bibliotheca da nossa Universidade.

Já o governo da França fez, nos começos do anno corrente, offerta de livros, com o mesmo fim. Agóra, coube á Italia doar perto de cem valiosos volumes á nossa Universidade. — (A. N.).

Para a construcção da primeira escola de pesca

IMPORTANTE REUNIÃO NO GABINETE DO MINISTRO DA AGRICULTURA

Presidida pelo ministro da Agricultura, sr. Fernando Costa, houve hontem em seu gabinete importante reunião, na qual tomaram parte as seguintes pessôas: commandante Frederico Villar, dr. Ascanio de Faria, director interino do Serviço de Caça e Pesca; dr. Lima Camara, director do Ensino Agricola; dr. Oscar Dutra e Silva; dr. Theodorico de Oliveira e dr. Moreira da Rocha.

A commissão em apreço foi incumbida, pelo titular da Agricultura, de estudar, com urgencia, a organização da futura Escola de Pesca, a ser construida em Jurujuba, Estado do Rio. Essa medida faz parte do programma traçado pelo governo, no sentido de prestar efficiente assistencia ao pescador nacional e seus descendentes.

Uma irradiação do Japão para o Brasil

Realizar-se-á em Tokio, no Japão, depois de amanhã, segunda-feira, ás 6 horas da manhã, hora local, japoneza, a cerimonia da inauguração da Associação de Estudantes Latino-Americanos, organismo destinado a incrementar as trocas intellectuaes entre universitarios japonezes e estudantes dos paizes latino-americanos, no sentido de ligar pelos laços do espirito os jovens que estudam na grande nação do Oriente e nas Republicas da America do Sul.

Nessa sessão inaugural falarão diversos oradores, inclusive o dr. Leão Velloso, embaixador do Brasil em Tokio. Todos os discursos serão irradiados de maneira a que possam ser ouvidos no Brasil.

Auspiciosa Perspectiva Em Torno Da VII Exposição Nacional de Animaes

Recebido em despacho pelo sr. Fernando Costa, ministro da Agricultura, o sr. Mario da Silva Telles, director geral do Departamento Nacional da Producção Animal, deu sciencia ao titular dessa pasta das providencias tomadas pelo alludido Departamento, em collaboração com o governo de Minas Geraes, para o completo exito da Exposição Nacional de Animaes e Productos Derivados, cuja inauguração se dará a 15 do corrente, com a presença do presidente Getulio Vargas, governador Benedicto Valladares, ministro da Agricultura, e innumeras outras altas autoridades publicas.

Informou o referido director ao ministro Fernando Costa a chegada, hontem, a Bello Horizonte da representação do Estado de São Paulo, na qual figuram centenas de exemplares da mais pura linhagem.

Quanto á parte que se refere á industria pastoril, é tambem importante o contingente fornecido por São Paulo, que concorrerá ao certame com elevado numero de productos, attestando de maneira eloquente o alto gráo de progresso a que attingiu, nesse sector de sua fecunda actividade.

Communicou ainda ao ministro que a representação gaucha já se encontra em viagem, para Minas, nella figurando animaes de raro valor e quasi todos detentores, já, de varios premios ganhos nas varias exposições de pecuaria em que tomaram parte.

Declarou ainda o citado director que o Estado do Rio preparou sua representação, que partirá para Minas dentro de poucos dias, com desvelado interesse afim de que possa o mesmo Estado brilhar no certame em apreço.

A Bahia tambem, devidamente preparada, já tem prompto para embarque um lote de exemplares, da mais alta qualidade, de propriedade do governo e de criadores particulares daquelle Estado.

Quanto a Minas Geraes, segundo ainda communicou ao sr. Fernando Costa o sr. Mario Telles, é grande o enthusiasmo reinante entre os criadores desse Estado, que está perfeitamente apparelhado para fazer brilhantissima figura, na Exposição a ser alli inaugurada, estando o successo de sua representação garantido, em virtude do exito alcançado pelas exposições regionaes preparatorias da VII Exposição de Pecuaria, realizadas em Uberaba, Leopoldina e Juiz de Fóra.

A posse do Conselho Deliberativo do Centro Carioca

Effectuou-se hontem a posse da Conselho Deliberativo do Centro Carioca, constituindo grande acontecimento social a solennidade, á qual compareceram figuras de relevo nas varias classes da vida carioca e respectivas familias.

A's 20 30 horas, o professor Benevenuto Berna abriu a sessão, concedendo a palavra ao dr. Arlindo Paes, secretario da ultima assembléa, que justificou a ausencia de cinco conselheiros e fez a chamada para a assignatura da posse da maioria dos membros do Conselho.

Usou da palavra o professor Ariosto Berna, que recordou o passado do Centro Carioca, aquilatando o patriotismo de onze socios reiniciadores, hoje membros natos do grande Conselho Deliberativo.

Prestou homenagem á memoria de quatro delles, fallecidos, conde Paulo de Frontin, almirante J. Monteiro, coronel Alfredo Castello Branco, e capitão Francisco Barroso.

Em seguida o presidente do Centro offereceu aos presentes uma mesa de doces, sendo trocados varios brindes, um dos quaes do capitão Vieira do Couto, que se referiu á obra patriotica do Centro Carioca, fazendo o elogio do esculptor Benevenuto Berna, seu grande e benemerito presidente.

O "Bibb" visitará a Bahia

BAHIA, 8 — O guarda-costa norte-americano "Bibb", que se acha presentemente no Rio de Janeiro, chegará á Bahia no dia 19 de julho, para uma visita de tres dias neste porto. — (A. N.).

A Embaixada da Hespanha em Paris

Protestou publicamente contra o acto do governo francez, negando-se a devolver o ouro depositado pelo governo legal da Republica Hespanhola no Banco de França

PARIS, 8 — A Embaixada da Hespanha divulgou um communicado protestando publicamente contra a decisão tomada quanto ao ouro depositado pela Hespanha no Banco de França e fazendo criticas á forte opposição que faz aquelle instituto bancario de devolver o ouro ao Banco de Hespanha.

E' o seguinte o texto do protesto em questão: — "Conforme instrucções recebidas de seu governo, a Embaixada da Hespanha deseja fazer conhecer perante os circulos bancarios e financeiros interessados e acima de tudo perante a opinião mundial, a decisão proferida no caso relativo á restituição do ouro depositado pelo Banco de Hespanha no Banco de França.

"A restituição immediata do deposito ao legitimo governador do Banco de Hespanha, encontrou forte opposição por parte do instituto bancario francez, para não mencionar a opposição de outros circulos.

"Não deve ser esquecido que este facto, cujas repercussões poderiam ser das peores, occorreu justamente no momento em que o povo hespanhol está travando um terrivel combate da luta que heroicamente vem sustentando pela independencia nacional e pela democracia — uma luta em que se oppõe contra elle, ao sul dos Pyrineus, allemães, italianos, mouros e insurrectos, e cujo desfecho poderá ter repercussões muito sérias para outros paizes e mesmo para o resto do mundo." — (U. P.)

Departamento Nacional do Café

RESOLUÇÃO N. 397

O DEPARTAMENTO NACIONAL DO CAFE' tendo em vista o disposto nos arts. 4.º e 5.º do Regulamento expedido a 17 de fevereiro de 1933, em cumprimento do art. 6.º do decreto n. 22.452 de 10 daquelle mez e anno, e

Considerando que, na exportação do café para os mercados estrangeiros ou pontos diversos do territorio nacional, é de toda conveniencia que fique bem patente o porto por onde se effectua o embarque, afim de evitar possiveis fraudes que dêem logar a concorrencia illicita, prejudicando assim o commercio e a boa aceitação do producto nacional;

Considerando que já varias reclamações tem recebido o Departamento Nacional do Café a respeito de sacaria marcada com designções que estabelecem confusão quanto ao verdadeiro porto onde se verificou o embarque;

RESOLVE

Art. 1.º — E' obrigatoria a designação do porto de embarque na sacaria dos cafés exportados para o estrangeiro ou para qualquer ponto do territorio nacional.

§ unico — A designação será marcada em caracteres e logar bem visiveis em todas as sacas, de modo a ser facilmente verificado o porto brasileiro por onde se deu o embarque.

Art. 2.º — Fica prohibido o uso, em sacarias contendo café brasileiro, de palavras, marcas ou designações que possam estabelecer equivocos quanto ao verdadeiro porto de embarque do producto.

Art. 3.º — Aos infractores do estabelecido na presente Resolução será applicada a multa de 1:000$000 a Rs. 10.000$000, alem da appreensão do café e outras penalidades previstas em lei.

Art. 4.º — Revogam-se as disposições em contrario.

Rio de Janeiro, 4 de julho de 1938.

JAYME FERNANDES GUEDES — Presidente.

Correm Perigo Ainda as Posições Nipponicas em Torno do Hankow

Vinte e cinco mil soldados da infantaria japoneza uniram-se ás tropas que marcham sobre aquella cidade

SHANGHAI, 8 — Vinte e cinco mil soldados da infantaria japoneza uniram-se as tropas que marcham sobre Hankow, afim de reforçar a offensiva contra a referida cidade, num esforço energico para occupal-a antes que as inundações obriguem os nipponicos a interromper essa avançada.

O representante da United Press em Chunking informa que as aguas estão subindo á razão de quinze centimetros por dia e se assim continuar dentro de quinze dias as aguas acabarão por interromper o caminho para Hankow. E ainda se noticia que os chinezes estão dispostos a romper os diques de Hankow com o objectivo de causar o afogamento dos invasores.

Os reforços para os japonezes, acima alludidos, foram desembarcados hontem na zona de Wuhu. Apesar disso, os observadores entendem que as posições nipponicas em torno de Hukow ainda correm perigo, porque os maiores navios de guerra japonezes ainda não podem atravessar a barricada feita pelos chinezes, apesar desta já se encontrar parcialmente destruida.

Em seu proprio sector já estão deparando com difficuldades as forças japonezas, devido ás aguas em volume crescente, mas acreditam que forçando o ataque ainda poderão attingir Hankow antes do fim do corrente mez.

Vinte tres aeroplanos das forças navaes japonezas visaram com intensidade, pelo espaço de duas horas, o bairro de Foochow, deixando cair grande numero de bombas que occasionaram a destruição de cincoenta casas, algumas escolas, varias fabricas e a officina de um jornal dessa população. O bombardeio teve tambem consequencias funestas em Nasag Jais Pao, pois o numero de victimas ali ascendeu a duzentas e cincoenta.

O trem que conduzia os consultores militares allemães chegou a Hong-Kong com um atraso de vinte e quatro horas, devido aos estragos causados na via ferrea pelas bombas da aviação japoneza. O general Alexander von Falkenhausen excusou-se de fazer declarações aos representantes da imprensa e chegou mesmo a ameaçar de chamar a policia quando os correspondentes japonezes persistiram em fazer perguntas.

Shanghai esteve hoje em completa calma, em contraste com o dia agitado de hontem em consequencia dos actos de terrorismo. As autoridades japonezas fizeram um protesto perante o Conselho Municipal devido ao facto de varios subditos japonezes terem perdido as vidas durante as agitações. O Conselho, por seu lado, fez um contra-protesto aos nipponicos por terem os mesmos invadido a zona das concessões anglo-americanas por intermedio de soldados e policiaes. Os japonezes disseram, em resposta, que a tentativa de penetrar na zona de defeza americana tinha sido producto de um "mal-entendido". (U. P.)

Na noite passada, foram grandemente reduzidas as patrulhas que haviam sido destacadas para todos os pontos da cidade em vista dos receios de novas perturbações, tendo sido desmobilizados os voluntarios que se haviam apresentado para reforçar o policiamento de Shanghai.

Nas zonas de combate, os guerrilheiros chinezes continuam em sua faina, desfechando ataques esporadicos. Da direcção de Hungjao, vem um ruido ininterrupto de fogo de metralhadoras, parecendo proceder do aerodromo daquella localidade.

Um porta-voz das forças chinezas em Hankow informou que os japonezes intensificaram a offensiva a oéste de Honan e ao sul da provincia de Shansi.

Segundo o mesmo informante, cerca de vinte mil soldados japonezes estabeleceram uma base de operações naquella região abriram diversas trincheiras, emquanto duas columnas estão em marcha, partindo de Tsing-Ching para Yang-Cheng e Yuanchu.

Por sua vez um porta-voz nipponico declara que quarenta divisões de tropas chinezas estão pondo em pratica a tactica de guerrilhas em Shansi, desfechando ataques ás tropas japonezas, cortando communicações ferroviarias e saqueando as populações civis. Uma columna japoneza conseguiu fazer debandar um grupo de chinezes, estimado em mais de vinte mil homens, após um dia inteiro de ingentes combates num vão do Rio Yang-Tsé nas proximidades de Yuanchu.

Ao que se noticia outras columnas japonezas teriam infligido um revez ás forças chinezas que haviam estabelecido a sua base em Uwokuwo, a uma distancia de quarenta milhas a noroeste de Tungkawan.

A dez kilometros de Shanghai verificaram-se alguns ligeiros encontros provocados pelos guerrilheiros chinezes, mas não voltaram a se verificar actos de terrorismo.

As autoridades japonezas nesta cidade estão cooperando, e de modo todo fóra do commum, para o restabelecimento da ordem e a despeito do protesto que enviaram ao Conselho Municipal em que solicitavam fossem tomadas futuramente precauções em relação a seus subditos, não exigiram fosse augmentada a sua autoridade de policiamento. Declara-se na séde da policia que o protesto do Conselho Municipal contra o facto de policiaes japonezes exercerem as suas actividades em trajes civis — o que dava ensejo a malentendidos — foi solucionado satisfatoriamente, emquanto um porta-voz japonez declarou-se inteiramente satisfeito com o policiamento das concessões durante todo o dia de hontem.

Diversas firmas britannicas solicitaram ao respectivo Consulado providencias no sentido dos vapores conduzirem guardas armados e providos de pequenos fusis, para repellir os piratas que se misturam geralmente entre os passageiros e inutilizam as installações radiotelegraphicas, accrescentando que não tem dado resultados praticos a electrificação nas barras de protecção. — (U. P.).

Em Pé de Guerra a Cidade Santa

As forças inglezas, munidas de metralhadoras, installaram-se nos telhados dos edificios publicos, tanto em Jerusalém como em Hafa

JERUSALEM, 8 — (Jacob Simon, correspondente da United Press) — Proseguem os disturbios em Jerusalem. As forças inglezas, munidas de metralhadoras, installaram-se nos telhados dos edificios publicos, tanto aqui como em Haifa, preparadas para qualquer eventualidade.

Entrementes, soube-se que houve quatro arabes mortos e quinze outros feridos em consequencia da explosão de uma bomba dentro das muralhas da velha cidade. Entre os feridos figurava um policial inglez.

Em consequencia da situação agitada foi telegraphado a Londres pedindo reforços policiaes urgentes. Os officiaes do vaso de guerra "Emerald" desceram na zona de Haifa onde as desordens reinam com a maior intensidade, zona essa que vae ser controlada pelas autoridades navaes, segundo parece.

Uma das indicações de que haverá uma acção energica contra o actual estado de coisas está no facto de que o commandante em chefe das forças na Palestina recebeu a segurança de que a Inglaterra forneceria todo o apoio necessario á manutenção da lei e da ordem.

As ultimas noticias da Transjordania dizem que foram mortos cinco arabes, oito feridos e um detido quando um bando de seiscentas pessoas procurava atravessar a fronteira. Houve um choque entre elles e os contingentes postados na fronteira, nas proximidades do valle do Jordão.

De outro lado, o sr. Mac Donald annunciou na Camara dos Communs que dois batalhões de fuzileiros tinham recebido ordem de seguir do Egypto a Palestina, o mais breve possivel.

No Almirantado, foi declarado á United Press, que, até o presente, não tinham sido tomado quaesquer disposições para o envio de outros vasos de guerra, para a Palestina, senão do "Emerald" e do "Depulse".

Perante Um Jury Composto de Nove Homens e Tres Mulheres

Proseguirá, segunda-feira proxima, o julgamento dos propagadores do nazismo nos EE. UU.

UMA DAS TESTEMUNHAS DESRESPEITA O TRIBUNAL FAZENDO A SAUDAÇÃO HITLERISTA

RIVERHEAD, 8 — O julgamento dos nazistas, que chegou á phase culminante na noite de hontem, entrará na segunda-feira em seu terceiro dia, perante um jury composto de nove homens e tres mulheres. Os jurados, ao retirarem-se, hontem á noite, receberam instrucções para "não discutir o caso com pessoa alguma" durante o intervallo de tres dias em que o jury deixará de funccionar.

A ultima testemunha de hontem, Martin Wunderlich, suscitou sussurros no recinto do tribunal quando, a pedido do juiz, se levantou do seu logar e fez a saudação hitlerista para mostrar como a bandeira americana é saudada "por um membro orgulhoso da raça branca". Ao ser interpellado pelo promotor districtal se era assim que um cidadão norte-americano saudava sua bandeira, Wunderlich respondeu: — "Não, mas será!". ao que o juiz foi obrigado a intervir para pedir ordem.

Wunderlich disse approvar "de todo o coração" os propositos das organizações nazistas contra os judeus e que são apenas uma represalia ao boycott que os judeus fazem áquellas. "Não tenho odio a ninguem — declarou elle" Trato bem aos que me tratam bem. Nada tinhamos a ver com os judeus até o momento em que elles tomaram conta dos empregos e nos boycotaram".

Confessando ter hasteado a bandeira swastika, disse elle: "E' o nosso dever". Mas accrescentou que a America póde contar com sua lealdade em primeiro logar, visto ser elle "um cidadão americano". — (U. P.)

A Argentina prepara-se para festejar brilhantemente o anniversario do juramento da Independencia Nacional

BUENOS AIRES, 8 — Prometem ter grande brilhantismo os festejos que serão realizados amanhã, em consequencia do anniversario do juramento da independencia nacional. Um dos numeros que figura no programma e que certamente attrahirá fortemente a attenção publica, deve ser o desfile militar no qual serão vistos elementos modernos de combate recentemente adquiridos pelo governo em varios paizes europeus, taes como tanks similares aos usados no exercito inglez, grupos motorisados de artilharia pesada e de artilharia anti-aerea.

A's 12 horas e 30 haverá na Cathedral Metropolitana solenne Te-Deum, ao qual compareceráo os srs. Roberto Ortiz, os ministros de Estado, os membros do Poder Executivo e as casas civil e militar da presidencia.

A' noite haverá funcção de gala no Theatro Colon, durante a qual cantará Lily Pons. A celebração do anniversario já começou a ser realizada com um banquete do Exercito e da Marinha, hontem á noite assistido pelo presidente da Republica. De ha dias para cá já estão concentradas, tanto na cidade como nas suas immediações, forças do exercito e da Marinha que devem tomar parte no desfile, as quaes têm effectuado numerosos exercicios. Hoje á noite funccionarão os projectores dos navios surtos no porto, illuminando o céu de Buenos Aires. — (U. P.)

Concurso hippico em Minas Geraes

Realizar-se-á dentro de poucos dias, um concurso hippico, em Bello Horizonte, organizado pela Força Publica do Estado de Minas Geraes. O commandante da 1ª Região Militar, em data de hontem, declara em seu diario que as brigadas e corpos não embrigadados, deverão enviar ao Q. G. até o dia 11 do corrente, segunda-feira, ás 14 horas, a relação dos officiaes que desejam tomar parte no mesmo.

ACTOS DO GOVERNO

O presidente da Republica assignou os seguintes decretos:

NA PASTA DA MARINHA

Transferindo para a reserva remunerada os sub-officiaes Camillo Ellis da Silva e Firmo Gama da Rocha Pitta, o sargento ajudante musico do Corpo de Bombeiros Navaes Manoel João de Souza, o 1º sargento do mesmo Corpo José Torencio dos Santos.

Nomeando interinamente, Armenio de Oliveira Galindo para o cargo da classe G, da carreira de desenhista.

NA PASTA DA GUERRA

Promovendo ao posto de general de brigada, o coronel de artilharia João Lobato Filho; e nomeando o general de brigada Collatino Marques, director da Directoria Provisoria das Armas, sendo por este motivo exonerado do cargo de commandante da 1ª brigada de artilharia.

Exonerando: o tenente-coronel medico dr. Augusto Haddock Lobo, de director do Instituto Militar de Biologia e o tenente coronel Edgard de Oliveira, do cargo de chefe do gabinete da Directoria Provisoria das Armas; e nomeando o coronel medico dr. Alarico Damasio, director do Instituto Militar de Biologia; o tenente-coronel Antonio José Osorio, interinamente, chefe do estado maior do inspector geral do 1º grupo de regiões militares; o tenente-coronel Edgard de Oliveira, interinamente, chefe do estado maior da 4ª região militar, e o tenente-coronel José Sabino Maciel Monteiro Filho, chefe do Serviço do Material Bellico.

Reformando no interesse do serviço publico o 1º tenente veterinario João Jaguaribe dos Anjos, visto ter ficado provado em Conselho de Justiça a sua conduct airregular, e ter sido, por vezes, punido com prisão, como consta da propria fé de officio.

Classificando no quadro supplementar o major de cavallaria Floriano Peixoto Keller; e o major de infantaria Levino Guimarães Leite, no 13º regimento e não no 9º regimento, como foi publicado em decreto de 13 de maio ultimo.

Transferindo: na infantaria, os majores Augusto Soares dos Santos do quadro supplementar para o ordinario sendo classificado no 9º regimento; Adamastor Emilio Haydt, do quadro ordinario para o supplementar. Heitor Lobato Valle, do 13º para o 12º regimento; Tenorio Faustino da Silva e Eduardo de Vasconcellos, do quadro ordinario para o supplementar; Alfredo Luna, do quadro supplementar para o ordinario, sendo classificado no 9º regimento; na cavallaria, os majores Carlos de Paula Ebocken e José Martins Galvardo, do quadro supplementar para o ordinario sendo classificados respectivamente no 5 e no 1º Regimentos Independentes; e na engenharia o major Alberto Ribeiro Sclaberry, do quadro supplementar para o ordinario, sendo classificado no 4º Batalhão de Sapadores e o major Amarillio Osorio, do quadro ordinario para o supplementar, concedendo transferencia para a reserva ao tenente coronel de artilharia Alberto Gloria Pugeti, aos primeiros sargentos Agapenor de Queiroz e Asdrubal Pereira Alves, ambos com o soldo de segundo tenente e o terceiro sargento Manoel Joaquim da Silva.

Concedendo aos professores Alcides Fonseca, Miguel Calmon du Pin e Almeida, Miguel Daltro dos Santos, Milton Torres Cruz e Djalma Roges Bittencourt, as vantagens e regalias e vencimentos correspondentes ao posto de coronel, visto contarem mais de 30 annos de serviço publico.

Promovendo na reserva de primeira classe ao posto de coronel, os tenentes coroneis Fenelon Bomilcar da Cunha e Heitor Cajaty.

Declarando que o major Osman Flaigan é classificado no 14º R. C. I. e não no 10º, como consta no decreto de 8 de junho findo; e que a reforma do sub-tenente Ottilio Carneiro da Silva se enquadra na letra A, parag. 1º do art. 15 do decreto 197, de 22 de janeiro de 1938, e não na letra B como foi publicado.

NA PASTA DA EDUCAÇÃO

Concedendo exoneração a José Filadelpho de Barros e Azevedo das funcções de director da Faculdade de Direito da Universidade do Brasil e nomeando pra exercer as referidas funcções o prof. cathedratico da mesma Faculdade Francisco de Avellar Figueira de Mello.

Nomeando o dr. Alvaro Fróes da Fonseca, professor cathedratico da Faculdade Nacional de Medicina do Brasil para exercer as funcções de director da mesma Faculdade: e concedendo dispensa ao chefe do gabinete do ministro da Educação e Saude, Carlos Drummond de Andrade, das funcções de membro da Commissão de Efficiencia do mesmo Ministerio.

NA PASTA DA FAZENDA

Nomeando, a pedido, agentes fiscaes do imposto de consumo: do interior do Maranhão, Alexandre Herculano de Carvalho, para o interior de Alagôas; do interior de Alagôas, Abel Falcão Lima para o interior do Paraná; do interior do Paraná, Deodoro Alvaes Quintilliano para o interior do R. G. do Sul; do interior do R. G. do Sul, Ernani Abrantes para o interior do Estado do Rio de Janeiro; e nomeando José Gomes de Almeida para identico cargo no interior do Estado do Maranhão.

O sr. Julio Roca em visita ao ministro da Guerra

O ministro da Guerra, general Eurico Dutra, acompanhado de seus auxiliares immediatos, recebeu hontem, á tarde, a visita do sr. Julio Rocca, embaixador da Republica Argentina, junto ao nosso paiz.

O embaixador Julio Rocca, que alli fôra em visita de cortezia, manteve alguns momentos de franca e cordial palestra com o ministro Eurico Dutra, finda a qual se retirou, sendo acompanhado até o elevador pelos presentes.

Exclusão de sargento instructor

Pelo commandante da 1a Região Militar, foi excluido do Quadro de Instructores e incluindo no 2º R. I., o 1º sargento Hermes da Costa Almeida, visto ter sido deferido um seu requerimento a respeito.

Abstinencia de Carne Para Auxiliar ás Despesas da Guerra

O JAPÃO CONVIDA O SEU POVO A FAZER A MAIOR ECONOMIA POSSIVEL E A ENTREGAR AO GOVERNO O QUE CONSEGUIR POUPAR

Proseguem nas cidades nipponicas as commemorações do primeiro anniversario do inicio das hostilidades sino-japonezas

O ministro da Guerra do Japão acompanhado do seu Estado Maior, visita a zona das operações

TOKIO, 8 — (Por H. C. Tompson, correspondente da United Press) — Proseguiram hoje os actos commemorativos do inicio da guerra sino-japoneza, começados hontem, primeiro anniversario do rompimento das hostilidades. O conflicto armado principiou nas proximidades de Pekim, no dia sete de julho de 1937, quando alguns tiros esporadicos provocaram o tremento conflicto internacional que hoje sacrifica milhares de vidas.

As autoridades organizaram vasto programma de commemorações para lembrar ás populações nipponicas os antecedentes da guerra e frizar a significação da luta que o Japão sustenta na China. O povo foi convidado a guardar absoluto silencio durante um minuto em homenagem aos mortos e nesse rapido lapso de tempo resolver, com mais firme determinação que em qualquer outro momento, dar incondicional apoio ao governo.

Em todas as cidades, villas e aldeias do Japão realizaram-se reuniões, nas quaes falaram diversas autoridades salientando que do resultado da guerra depende o futuro do Imperio como grande potencia mundial. O povo foi convidado a fazer a maior economia possivel e a entregar ao governo o que conseguir poupar, para augmentar os recursos que a nação necessita para o proseguimento da campanha. As autoridades pediram tambem que o povo deixasse de comer carne uma vez por mez afim de augmentar as contribuições destinadas ás despesas da guerra.

O primeiro anniversario da luta encontra o Japão apparentemente apto e desejoso de continuar o conflicto por tempo indeterminado, emquanto não fôr esmagado o regime de Chiang-Kai-Shek. Enganado originalmente a respeito da eventual duração da campanha, o povo japonez está convencido agora de que as operações militares na China proseguirão durante muito tempo e por isso modificou o seu systema normal de vida para submetter-se a um regime de estricta economia e de extremo rigor social e politico, cooperando assim para o successo da acção do governo tendente a manter o prestigio internacional do imperio do Sol Nascente. Segundo as informações obtidas pela United Press no Ministerio das Relações Exteriores, as baixas soffridas pelo exercito japonez desde o começo da guerra elevam-se a . . . 30.000 mortos e 70.000 feridos. Provavelmente as cifras verdadeiras neste momento sejam mais elevadas. Os dados fornecidos pelo Ministerio sobre as perdas chinezas elevam a . . . 470.000 o numero de mortos e a 1.000.000 dos feridos.

O Japão tem actualmente em pé de guerra no territorio interno asiatico mais de um milhão de homens, emquanto cerca de 350.000 homens encontram-se em Manchukuo guardando a fronteira sovietica contra uma possivel invasão sovietica.

O maior problema do Japão em seu esforço tendente a dominar vasto e antigo paiz e para desenvolver a exploração industrial e commercial de seu immenso territorio, é acquisição dos meios financeiros necessarios para tão estupendo entendimento. O imperio possue sufficientes homens e numerosos officiaes competentes, mas como paiz que depende das importações de tantos productos vitaes elle encontrou-se em serias difficuldades para fazer frente a taes necessidades.

O orçamento ordinario do Japão o exercicio financeiro de . . 1938-1939 monta a 7.717.000.000 de yen, ou approximadamente 2.300.000.000 de dollars. Desde o começo do anno corrente os bancos nipponicos cobriram emmissões do governo no total de 1.000.000.000 de yen ou . . . . 3300.000.000 de dollars.

O orçamento do Japão em tempo de guerra não é perfeitamente conhecido em todos seus detalhes porque certas essenciaes são mantidas em absoluta reserva, mas os estadistas mais autorisados calculam que o Imperio pode gastar por anno approximadamente . . . . 2.000.000.000 de yen ou . . . . . 3.600.000.000 de dollars em despezas militares sem prejudicar os seus activos economicos.

O governo não elevou os orçamentos da guerra a essas cifras e seus titulos foram ate agora descontados pelos bancos.

O aspecto geral do Japão não indica de maneira nenhuma que o paiz esta em estado de guerra. Toda a vida da nação desenvolve-se normalmente. Diariamente realizam-se competições athleticas ás quaes assistem milhares de pessoas A's vezes porém encontram-se filas de ambulancias que conduzem os feridos para os hospitaes militares e enterros dos soldados que morreram em consequencia de ferimentos recebidos no campo de batalha São esses os unicos indicios da existencia de um conflicto armado entre o Imperio do Sol Nascente e a Republica Chineza.

A guerra actual é a maior em que o Japão tomou parte em toda a sua historia. A primeira luta entre o Japão e a China durou menos de um anno, de junho de 1894 a março de 1895 e custou ao Japão 200.470.000 yen. A guerra russo japoneza começou em 6 de fevereiro de 1904 e terminou em 28 de maio de 1905. A participação do Imperio do Sol Nascente foi muito limitada. A luta actual teve inicio no norte da China, mas alastrou-se ao centro e ao sul do paiz, onde os chinezes offerecem formidavel resistencia, quando os japonezes contavam com a victoria immediata e quasi fulminante.

DOENÇAS DO ESTOMAGO INTESTINOS, FIGADO E NERVOSAS — RAIOS X.
PROF. RENATO SOUZA LOPES
Regimes dieteticos. Obesidade. Diabetes. São José, 83-6.º —
Tel. 22-7227

Chega hoje ao Rio uma missão de estudantes argentinos

A bordo do "Principessa Maria", deverão chegar hoje, ao nosso porto, quinze bacharelandos da Faculdade de Direito de Cordoba, acompanhados do illustre professor de Direito Internacional, dr. Victor Romero del Prado.

Ha em torno dessa visita grande ambiente de sympathia em todos os nossos circulos universitarios, que se preparam para acolher festivamente seus collegas argentinos.

O professor Romero Del Prado, que vem em companhia da Embaixada, é uma das figuras de maior projecção no scenario das letras juridicas argentinas. E' o catedratico de Direito Internacional Privado na Universidade de Cordoba.

O Serviço de Cooperação Intellectual do Ministerio das Relações Exteriores, informado da partida de Buenos Aires da Embaixada, deu sciencia da mesma ás nossas autoridades universitarias, collaborando, assim, para a conveniente recepção dos bacharelandos de Cordoba.

Além da visita ao Rio, esses estudantes visitarão São Paulo. Em dia da semana proxima "A Casa do Estudante do Brasil" offerecerá aos mesmos um almoço, para o qual serão convidados o Reitor da Universidade do Brasil e os presidentes de todos os centros academicos do Rio de Janeiro.

Os estudantes de Cordoba prestarão duas significativas homenagens á memoria de Ruy Barbosa e Teixeira de Freitas. São chefiados pelo sr. Rector Lucero e compõem a embaixada os seguintes bacharelandos: d. Maria Thereza H. de Moriui, senhorinha Adela Ribo, Iris Ferrari, Carmen Giauserra; srs. Alfredo Abarca, Carlos A. Almuni, Alberto Carranza, Paolo R. Chiavessa Ricardo Giamola, Carlos Maldonado, Lara, Lelio Morini, Hector Lucero, Eduardo A. Palacio José Eduardo Rivota, Roberto J. Sierra, Arahan Sucaria, Pablo Mariano Vidale e Benito Macchiavelli.

Em Estudo o Protesto do Japão Contra a Occupação Pela França das Ilhas Paracel

Os funccionarios do Quay d'Orsay deixam entrever que ha pouca probabilidade do governo francez concordar com o ponto de vista de Tokio

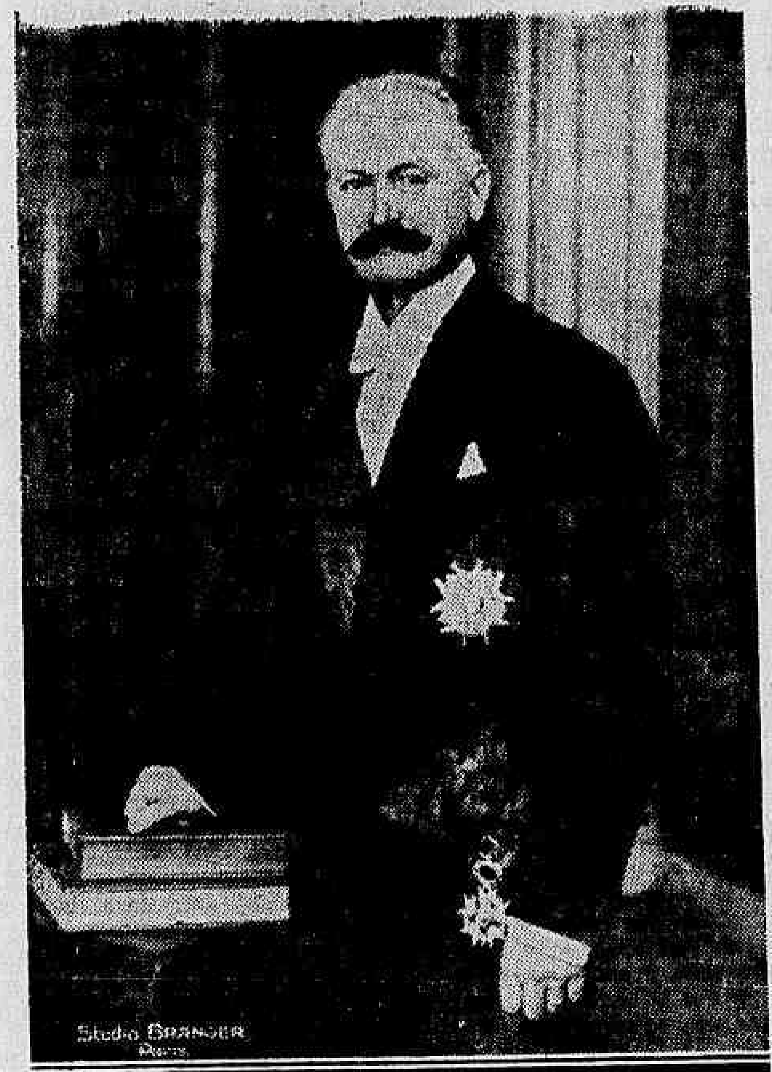

Presidente Lebr un, da França

PARIS, 8 — (Harold Ettlinger, correspondente da United Press) — Os funccionarios do Quay d'Orsay estudaram hoje o protesto do Japão contra a occupação pela França das ilhas Paracel, deixando entrever que ha pouca probabilidade do governo francez concordar com o ponto de vista de Tokio.

Sabe-se que o protesto está concebido em termos os mais brandos, contrastando com o tom da campanha mantida em Tokio, na semana passada, contra a imprensa franceza.

Encerra o documento dois pontos principaes:

1. As ilhas pertencem á China e não á França.

2. Os policiaes annamitas poderão ser arrastados a conflictos com os japonezes que, ha dez annos, têm permissão para apanhar algas marinhas e phosphato de rocha ao longo das praias de coral.

Noticias das ilhas Paracel para a França dizem que os apanhadores de algas marinhas foram cordialmente recebidos pelos annamitas, não havendo perigo de conflictos, e que os ultimos se dedicarão apenas ás suas funcções de guardas dos pharoes e da estação meteorologica.

A França responderá dentro em breve ao protesto do Japão, o qual foi verbalmente transmittido ao embaixador Arsene Henry em Tokio, accentuando as allegações da França de que as referidas ilhas constituem parte integrante do imperio annamita e que a remessa de tropas não tem qualquer significação militar.

Pelo tom do protesto, os circulos diplomaticos francezes concluem que o Japão não insistirá.

Em editorial de hoje, "Le Temps" diz que o protesto foi apenas uma questão de formalidade, pois que "ha seculos as ilhas se acham sob a soberania do imperio annamita, em nome do qual a França tem agido, sem que a China se tenha reservado direitos nem os exigido, e que as ilhas de modo algum interessam ao Japão".

O jornal accrescenta:

"A nota enviada pelo governo de Tokio ao governo francez está vasada em tom bastante moderada, parecendo que o governo japonez está mais interessado em dar satisfação á opinião publica do que em levar a questão adiante".

A Inglaterra Pretende Conquistar a Supremacia Aerea na Europa

MONTAM A MUITOS MILHARES DE ESTERLINOS AS ULTIMAS ENCOMMENDAS DE AVIÕES

LONDRES, 8 — Cada vez mais se torna evidente a determinação da Inglaterra de conquistar a supremacia aerea na Europa. Soube-se que o governo recentemente effectuou as maiores encommendas jamais feitas por qualquer paiz em relação a aeroplanos. Essas encommendas montam a muitos milhões de esterlinos, não incluindo nessa importancia os motores e accessorios ordenados.

Não ha informações exactas sobre o numero de aviões encommendados, mas sabe-se que elles pertencem ao typo Sunderland, fortemente armado, com quatro motores e com equipamentos cuja natureza é secreta.

Entrementes, é provavel que os Dominios britannicos participarão largamente do programma inglez de rearmamento. Além dos offerecimentos do Canadá, no sentido de treinar pilotos para a Royal Air Force, a Australia e a Africa do Sul egualmente fizeram propostas no mesmo genero. Não faltam indicações de que a corrida para a supremacia aerea na Europa, assumiu caracter grave. E noticias de Berlim dizem que o Ministerio do Ar, ha poucos dias fez novas encommendas de apparelhos Junkers. — (U. P.).

A Viagem do Presidente Carmona a Angola

A INGLATERRA ENVIARA' DOIS VASOS DE GUERRA PARA PRESTAR HOMENAGENS AO CHEFE DO GOVERNO PORTUGUEZ

LISBOA, 8 — Foram concluidos os preparativos do paquete "Angola", havendo sido hoje realizados com exito exercicios de lançamento de botes ao ar dado o signal de alarma.

Foi hoje assignado no Ministerio das Colonias um contracto de fretamento entre o governo e a Companhia Nacional de Navegação, prevendo a duração da viagem de dois mezes.

O referido paquete possivelmente tocará em Porto Alexandre, onde reside a mais importante colonia de pescadores de Angola.

A bordo do referido navio seguirão tres jornalistas estrangeiros — um allemão, um francez e um belga — que acompanharão o presidente Carmona em sua viagem á mencionada colonia.

A Inglaterra enviará a São Thomé dois vasos de guerra, para prestar homenagens ao presidente da Republica portugueza.

Durante a ausencia do ministro das Colonias, responderá pelos assumptos dessa pasta o ministro da Justiça. — (U. P.)

Presidente Carmona

Em Visita ao Brasil o Maior Orthopedista do Mundo

Para Ampliar e Aperfeiçoar Suas Officinas Nesta Capital, Chegou Hontem o Engenheiro Norte-Americano C. H. Davies

O engenheiro Davies, no cáes de desembarque, em companhia do sr. Wellington Landim, director da Casa Orthofran Limitada

Acha-se entre nós, desde a manhã de hontem, o engenheiro norte-americano C. H. Davies, considerado como o maior orthopedista do mundo, como creador das famosas pernas metallicas que têm revolucionado todos os circulos scientificos. O illustre orthopedista viajou no "Nothern Prince" e teve recepção das mais festivas.

Em companhia do sr. Wellington S. Landim, director da Casa Orthofran Limitada, unica representante dos productos Davies para o Brasil, e do sr. Eduardo France, chefe das suas aperfeiçoadas officinas, o engenheiro C. H. Davies, que é uma figura simples e de agradavel palestra, disse aos jornalistas:

— Não ha mal que não traga um bem. Na minha infancia perdi uma perna e por isso resolvi dedicar estudos e muitos annos de trabalho vizando crear uma peça orthopedica destinada a supprir a falta dos membros inferiores. Feita a descoberta, tratei de organizar a industria, que conseguiu revolucionar a technica orthopedica. Sinto-me como um homem perfeito e orgulho-me de propagar o bem a outros mutilados como eu.

Venho ao Brasil para ampliar e aperfeiçoar as officinas da Casa Orthofran Limitada, que é a unica representante dos meus productos neste paiz. Em seguida visitarei Buenos Aires e logo após irei á Allemanha para inaugurar modernissima officina, dirigida por competentes engenheiros locaes, que estiveram nos Estados Unidos em demorada visita de observação á nossa grande fabrica.

Demorar-me-ei pouco nesta capital, mas, posso, assegurar, deixarei novidades sobre o assumpto que certamente serão apresentadas ao publico com grande successo pela Casa Orthofran Limitada.

Um monumento a Cabral na cidade de Belém

COMO DECORREU A SOLENNIDADE DE SUA INAUGURAÇÃO

BELE'M, 8 — A Prefeitura de Belém inaugurou o monumento mandado erigir na avenida Portugal, em homenagem ao descobridor do Brasil e ao fundador da cidade de Belém. Aquella ceremonia teve a assistencia das altas autoridades federaes, estaduaes e municipaes, do vice-consul de Portugal no Pará, de grande massa popular e numerosos elementos da colonia portugueza aqui residente, collegiaes, professorado, funccionalismo publico e militares. Dando inicio ao acto, falou o sr. Domingos Acatauassu', chefe da Secção de Obras Publicas Municipaes, entregando o artistico monumento á cidade. O orador official foi o capitão Ismaelino de Castro, que historiou eloquentemente os feitos heroicos dos portuguezes, desde d. Affonso Henriques, até a época dos descobrimentos, exaltando a figura do infante d. Henrique. Convidados pelo prefeito Abelardo Conduru', o representante do interventor federal, o ajudante de ordens do general commandante da 8.ª Região, e o capitão de fragata João Duarte, inspector do Arsenal de Marinha e comte. da Flotilha do Amazonas descerraram o monumento que se achava envolvido pelas bandeiras brasileira e portugueza. Usou então da palavra o sr. Luiz Teixeira da Silva, vice-consul de Portugal, em exercicio de consul, que, em nome da colonia, agradeceu ao sr. Abelardo Conduru' a homenagem que vinha de ser prestada ao seu paiz. A guarda de honra ao monumento foi feita por um grupo de alumnos da Escola de Aprendizes Marinheiros, e durante a inauguração do mesmo tocou a banda de musica dos Bombeiros municipaes.

A TRAGEDIA DE COIMBRA

O MINISTRO SALAZAR EXPRESSA O SEU PEZAR E O DO GOVERNO — GRAVISSIMO O ESTADO DOS DOIS UNICOS SOBREVIVENTES

LISBOA, 8 — Informado da tragedia de Coimbra, o sr. Salazar manifestou-se impressionadissimo, expressando o seu pezar e o do governo, que se fará representar nos funeraes das victimas.

O coronel Mota, encarregado do inquerito mandado abrir pelo governo, está interrogando o inspector de incendios, commandante Armenio Gonçalves, o commandante dos bombeiros, capitão José Moreira Quines, que continuam detidos, assim como o segundo commandante dos bombeiros, João Rocha, e o operario Carlos Ventura, que atearam fogo á casa de madeira onde deveriam realizar-se os exercicios dos bombeiros.

Registaram-se scenas lancinantes com parentes das victimas.

Vêem-se bandeiras hasteadas na Prefeitura e nas sédes de todas as agremiações achando-se semi-fechado o commercio.

O estado dos dois unicos sobreviventes, José Baptista e Daniel Reis, é gravissimo.

Entre os mortos achava-se Manoel Antunes Trindade, filho de Manoel Antunes Trindade, residente no Brasil.

Os onze cadaveres das victimas da catastrophe foram autopsiados, devendo hoje realizar-se o enterro, com o fechamento de todo o commercio.

Na séde da municipalidade realizou-se uma reunião das classes conservadoras, para solicitar das autoridades a continuação dos festejos, em face dos enormes prejuizos que seriam acarretados pela sua suspensão. O presidente da municipalidade prometteu envidar os seus melhores esforços, afim de que, de commum accordo com as autoridades ecclesiasticas, as festas prosigam, sem ferir os sentimentos e o luto da cidade. — (U. P.)

Em Dificuldades as Relações Anglo-Italianas

Desde a assignatura do pacto entre a Italia e a Grã Bretanha, em abril

LONDRES, 8 (Richard Momillan, correspondente da United Press). — Os observadores diplomaticos, aqui, consideram que as relações anglo-italianas estão passando por difficuldades desde a assignatura do pacto entre a Italia e a Grã Bretanha, em abril.

Accentua-se que o governo britannico mostra-se ansioso por ver esse tratado entrar em vigor mas, mesmo se fosse conseguido o accôrdo do Parlamento nesse sentido, a opinião publica ingleza, que se tornou mais rigida com os bombardeios de vapores britannicos nos portos hespanhoes, não tornaria possivel fornecer essa satisfação ao conde Ciano. E portanto o ministro de Estrangeiros italianos pediu, na ultima semana e com urgencia, a Lord Perth, que o tratado começasse a funccionar. Os mesmos observadores salientam que o plano britannico, aceito pelo comité de não intervenção, prevê o reconhecimento dos direitos de belligerancia ás duas partes hespanholas em conflicto, depois de uma retirada substancial dos voluntarios estrangeiros que ora combatem nas suas fileiras.

De outro lado, informações recebidas pelos circulos da esquerda adeantam que os nacionalistas pretendem desembarcar na Hespanha fortes effectivos, muito bem equipados, commandados por officiaes italianos e treinados em Mayorca. — (U. P.).

LIVRARIA ALVES
Livros collegiaes e academicos

Pó da Persia

Nome Registrado

MARCA REGISTRADA

Destruição de Pulgas, Percevejos, Baratas, Mosquitos e Piolhos com o LEGITIMO PO' DA PERSIA

E' o melhor insecticida. Não suja a roupa, não é venenoso, e seu aroma em nada prejudica á saude.
Cuidado com as imitações funestas e prejudiciaes á saude e á roupa.
Remette-se pelo Correio 1 lata por 5$000 e 6 por 25$000.
Vende-se o legitimo "PO' DA PERSIA" somente na "A GARRAFA GRANDE", rua Uruguayana n. 66 — RIO.

O Papa Pio XI presidirá á reunião da Congregação dos Ritos

CASTEL GANDOLPHO, 8 — Noticia-se que o Papa Pio XI presidirá á reunião da Congregação dos Ritos, a 19 do corrente, em que se tomará uma resolução sobre a veracidade dos milagres de madre Francesca Saverio Cabrini, fundadora das Irmãs Missionarias do Sagrado Coração, que falleceu em Chicago depois de ter formado varias casas nos Estados Unidos.

O Papa teve hontem um dia relativamente calmo, concedendo cinco audiencias particulares, após o que fez um passeio de automóvel pelos jardins da villa. — (U. P.)

Directorio Academico da Faculdade de Direito da U. C. F.

Estão convocados todos os membros do Directorio Academico da Faculdade de Direito da Universidade da Capital Federal para uma reunião a realizar-se terça-feira proxima, 12 do corrente, ás 20 horas, no salão da Bibliotheca daquella Universidade. — (a.) Alvaro Gonçalves, secretario geral.

Fixadas as datas para a realização do Congresso do Partido Nazista

BERLIM, 8 — Annuncia-se officialmente que o chanceller Hitler marcou as datas de 5 a 12 de setembro proximo para a realização do Congresso do Partido Nazista em Nuremberg. — (U.P.)

A questão do gaz helium

IMPORTANTE DECLARAÇÃO DO COMMANDANTE ECKNER

Commandante Eckner

FRIEDRICHSHAVEN, 8 — A proposito da questão do Gaz Helium, o commandante Eckner fez as seguintes declarações:

"A questão de adaptar as aeronaves para o uso do Gaz Helium já foi technica e economicamente resolvida. As difficuldades que enfrentamos não são de ordem technica, mas politica. A situação foi algo curiosa nos Estados Unidos. Um ministro, repentinamente, manifestou a opinião de que o Gaz Helium, que já nos havia sido promettido, tinha uma significação militar. Parecia um gracejo. E o cavalheiro que externou essa opinião foi o ministro do Interior, emquanto os da Guerra e da Marinha não viam essa significação militar, conforme me declarou o presidente Roosevelt."

Jean Becker condemnada á prisão perpetua

LIEGE, 8 — Marie Petit-Jean Becker, accusada de ter envenenado onze pessoas, foi condemnada á pena capital pelo jury.

Essa sentença, entretanto, transforma-se automaticamente em pena de prisão perpetua, visto como a pena de morte não vigora, na Belgica, para as mulheres. — (U. P.).

Viaja para o Rio o general Christovão Barcellos

RECIFE, 8 — O general Christovão Barcellos embarcou hontem pelo "Itaimbé" com destino ao Rio.

A' saida do vapor notou-se um defeito na helice, regressando o mesmo ao porto. Hoje á noite o "Itaimbé" deverá devantar ferros novamente com destino ao Rio. — (A. N.)

O Rio Grande prepara-se para combater o trachoma

PORTO ALEGRE, 8 — O Departamento Nacional de Saude vae installar um curso intensivo de combate ao trachoma para os medicos dos serviços estaduaes de saude.

Para esse curso foi convidado um representante do Rio Grande do Sul, dado o facto de ser o trachoma uma séria ameaça á população gaucha, principalmente na região colonial.

Nesse sentido o dr. Luiz Osmundo Medeiros, delegado federal da 7ª Região, officiou ás autoridades competentes do Estado. — (A. N.)

O ministro das Relações Exteriores da Polonia, visitará a Lethonia

VARSOVIA, 8 — Fontes merecedoras de credito informam que o coronel Beck, ministro das Relações Exteriores, visitará a Lethonia no correr deste mez, iniciando a sua série de visitas de verão aos paizes balticos e escandinavos. — (U. P.)

O ministro do Exterior da Turquia conferenciou com von Ribbentrop

BERLIM, 8 — O ministro do Exterior sr. Joachim von Ribbentrop recebeu hoje a visita do secretario do Ministerio do Exterior da Turquia, sr. Numan Menencioglu, que aqui se acha como chefe da Delegação Turca que veiu discutir as relações commerciaes teuto-turcas.

Um communicado official declara que os srs. Von Ribbentrop e Numan discutiram não só assumptos economicos como as relações teuto-turcas em geral. — (U. P.)

Assistencia Judiciaria do DIARIO CARIOCA

Criada esta secção gratis para os seus leitores pobres sob a direcção do dr. Alvaro Conceição de Oliveira

O DIARIO CARIOCA, ao inaugurar a Assistencia Judiciaria para seus leitores, prestou mais um relevante serviço á sociedade de defendendo os direitos dos que necessitam de Justiça. O successo e recompensa dessa nova secção encontramos nos agradecimentos que temos recebido. Continuaremos diariamente das 17 ás 18 horas a attender os interessados.

Conselho Nacional de Cultura

Ao lado das instituições escolares e dos orgãos destinados ao ensino, crescem, dia a dia, no Ministerio da Educação, os institutos e repartições destinados a desenvolver e estimular a actividade cultural do paiz.

Para citar apenas os mais recentes, lembraremos o Instituto Nacional do Livro, o Serviço Nacional do Theatro, o Serviço Nacional de Radio Diffusão, o Instituto Nacional de Cinema Educativo, o Museu Nacional de Bellas Artes e o Serviço do Patrimonio Historico e Artistico Nacional, todos constituidos nestes dois ultimos annos, ao lado de outros que datam de longe, como a Bibliotheca Nacional, o Instituto Oswaldo Cruz, etc.

Todos esses orgãos estão directamente ligados ao Ministerio da Educação e faltava um outro de coordenação entre elles, orgão que cuidasse ainda de outros problemas de ordem cultural e estendesse sua acção á esphera privada, onde quer que ella apresentasse condições de uma acção proficua no dominio da cultura humana. Para supprir essa falta é que o presidente Getulio Vargas vem de assignar um importante decreto em que institue o Conselho Nacional de Cultura.

* * *

A finalidade desse Conselho está prevista nos artigos 2º e 3º, assim redigidos:

"Art. 2 — O Conselho Nacional de Cultura será o orgão de coordenação de todas as actividades concernentes ao desenvolvimento cultural, realizadas pelo Ministerio da Educação e Saude sob o seu controle ou influencia. Paragrapho unico. O desenvolvimento cultural abrange as seguintes actividades: a) a producção philosophica, scientifica, e literaria; b) o cultivo das artes; c) a conservação do patrimonio cultural (patrimonio historico, artistico, documentario, bibliographico, etc.); d) o intercambio intellectual; e) a diffusão cultural entre as massas através dos differentes processos de penetração espiritual (o livro, o radio, o theatro, o cinema, etc.); f) a propaganda e a campanha em favor das causas patrioticas ou humanitarias; g) a educação civica através de toda a sorte de demonstrações collectivas; h) a educação physica (gymnastica, e sports) i) a recreação individual ou collectiva.

Art. 3 — Compete ao Conselho Nacional de Cultura: a) fazer o balanço das actividades, de caracter publico ou privado, realizadas em todo o paiz, quanto ao desenvolvimento cultural, para o fim de delinear os typos das instituições culturaes e as directrizes de sua acção, de modo que dellas se possa tirar o maximo de proveito; b) suggerir aos poderes publicos as medidas tendentes a ampliar e aperfeiçoar os serviços por elles mantidos para a realização de quaesquer actividade culturaes; c) estudar a situação das instituições culturaes de caracter privado, para o fim de opinar quanto ás subvenções que lhes devam ser concedidas pelo Governo Federal."

Sua composição está regulada no artigo 44: "O Conselho Nacional de Cultura se comporá de sete membros, designados pelo presidente da Republica, dentre pessoas notoriamente consagradas ao problema da cultura, devendo figurar entre elles pelo menos quatro dos directores ou altos funccionarios de repartições do Ministerio da Educação e Saude encarregadas de qualquer modalidade de actividade cultural § 1º — A designação de que trata este artigo será por um anno, não sendo vedada a reconducção. § 2º — Os membros do Conselho Nacional de Cultura perceberão, por sessão a que comparecerem, a diaria de cincoenta mil réis, limitado, porem, a quinhentos mil réis, o maximo desta vantagem em cada mez."

* * *

O ministro Gustavo Capanema justificou, em rapidas palavras, o decreto cuja redacção encaminhára ao presidente da Republica: "ao lado dos serviços propriamente de educação, desenvolvem-se, no Ministerio da Educação e Saude, com actividades mais numerosas e significativas, os serviços concernentes ao desenvolvimento da cultura e todos os seus aspectos. Entretanto não se fez ainda sentir a acção de um orgão coordenador de taes actividades. O Departamento Nacional de Educação, cuja actuação deve estar toda voltada para o ensino, não póde, como o demonstra a experiencia, dar ao problema do desenvolvimento da cultura o cuidado que lhe é, sem duvida, necessaria.

Poder-se-ia justificar a criação de um Departamento Nacional de Cultura. Tudo aconselha, pois, que se confie, preliminarmente, a tarefa de coordenar as actividades de ordem cultural realizadas pelo Ministerio da Educação a um Conselho Nacional de Cultura. O desenvolvimento dos serviços deste Conselho mostrarão de futuro se o Departamento será ou não necessario."

* * *

O Ministerio da Educação é uma das obras da Revolução de 1930. Foi criado para um grande objectivo. Por motivos que não vale a pena esmerilhar, elle teve até 10 de novembro, seus passos tolhidos. Era improductivo, quasi. Agora, depois do Estado Novo, aquelle Ministerio tomou um novo rythmo e se prepara, com o apoio do sr. Getulio Vargas, a cumprir o vasto e largo programma que ditou a sua criação.

TOPICOS

OBRAS CONTRA A RUSSIA

A litteratura contra a Russia sovietica augmenta dia a dia. Quasi diariamente apparecem, nas vitrines das livrarias, livros novos de combate á ideologia e ao regime communista. E' que todos os escriptores e jornalistas sentem a necessidade de ser incentivada a campanha contra a Russia vermelha, cujo governo não se cansa de mandar espalhar, pelo mundo, as mais despudoradas mentiras no sentido de explorar a boa-fé do povo.

Ainda agora, aguarda-se, com ansiedade, o apparecimento de mais um livro sobre a tragica situação do paiz que Staline dirije. Trata-se de um trabalho de M. Roman Goul — "Os donos da Tcheka" — onde será focalizado, com tintas fortes, aspectos do terror que tem imperado na URSS de 1917 até os dias do corrente anno.

CAIXA DE ACCIDENTES DO ESTADO

O governo de Pernambuco assignou recentemente um decreto-lei de grande importancia, criando a "Caixa de Accidentes" nos serviços do Estado, assumindo este a responsabilidade directa das indemnizações dos riscos de accidentes, nos serviços publicos e industriaes.

E' esta a primeira Caixa de Accidentes que se cria no Brasil, para os serviços officiaes. O sr. Agamemnon Magalhães, ministro que foi da pasta do Trabalho e sob cuja orientação se formou a maioria das Caixas nesta capital, levou para o governo de Pernambuco as impressões da obra que realizou e, facilmente, adaptou-a aos serviços do Estado.

Nas considerações com que o interventor de Pernambuco iniciou o seu decreto, fica esclarecido que o Estado despende, annualmente, com o seguro de accidentes, cerca de 250 contos de réis; que a indemnização e tratamento dos accidentados, de accordo com as estatisticas, não attingem a 50% dos premios pagos ás Companhias de Seguro, que a lei federal permitte ao patrão assumir directamente a responsabilidade dos riscos de accidentes; que a organização de uma Caixa de Accidentes para attender a responsabilidade dos accidentes occorridos, nos serviços publicos e industriaes do Estado, liberará, após alguns annos, pela cumulação de reservas, o orçamento de despesas de seguros e que o Estado, com o desenvolvimento dos serviços publicos sempre crescentes, vem adoptando por toda parte a descentralização por meio de titulos autarchicos. Foi em vista de tudo isso que o sr. Agamemnon Magalhães tomou a iniciativa, que merece ser seguida pelos demais governos.

O APROVEITAMENTO ECONOMICO DA BAIXADA FLUMINENSE

O DIARIO CARIOCA sempre se bateu pelo aproveitamento das terras da Baixada Fluminense. Desde o inicio dos actuaes trabalhos de saneamento que a iniciativa do governo mereceu os mais calorosos applausos. E é com verdadeiro jubilo que agora regista os frutos dos beneficios resultantes. O surto economico que se manifesta nos municipios da baixada, o grande augmento verificado nas arrecadações municipal, estadual e federal de 1934 para cá, a satisfação geral entre os habitantes a melhoria das condições de salubridade da região, são indices indiscutiveis dos effeitos oriundos da grande obra nacional que ali vem sendo realizada. Nas zonas onde os serviços definitivos de dragagem e endicamento se acham em execução é facil observar a transformação da paizagem: os brejaes de "tabua" e "peri-peri" que começam a amarellecer, as terras cultivadas com plantações recentes, as novas casas ha pouco construidas, as populações que augmentam, representam os primeiros brados da victoria que transmudará inteiramente o aspecto da immensa planura fluminense.

Entretanto, para um aproveitamento integral da baixada, para sua mudança completa e rapida, não basta o saneamento: é indispensavel facilitar os transportes. Sanear primeiro, para tornar a terra habitavel e cultivavel; em seguida, abrir estradas para escoamento dos productos. Não se pode comprehender o saneamento sem a obra complementar de accesso ás regiões desseccadas e susceptiveis de receberem as novas sementeiras. Os primeiros triumphos dos serviços de saneamento já reclamam o inicio da construcção de uma rêde rodoviaria. Aliás no relatorio apresentado, em 1934, pela Commissão de Saneamento da Baixada Fluminense, onde ficaram perfeitamente definidas as directrizes geraes para o successo que ora se verifica no saneamento, salienta-se como medida imprescindivel para o exito economico do empreendimento, a execução de um plano de estradas de rodagem. Analysa-se mesmo a situação da baixada, focalizando-se a necessidade de uma alteração do plano rodoviario existente.

Em todos os paizes onde se realizaram obras similares, transformando-se brejaes permanentes em campos de cultura e criação, como por exemplo, nas "pontinas" da Italia e da Algeria, a obra não se limitou ao saneamento e dessecamento das terras. Ao contrario, logo após os trabalhos de drenagem, vinham os de abertura de vias de communicação. Ainda em recente visita feita aos Serviços da Baixada Fluminense, o notavel professor Pierre Deffontaines, que se tem revelado sempre um grande amigo do Brasil, teve opportunidade de fazer esta observação.

O DIARIO CARIOCA, que sempre louvou com o maximo ardor esta grande obra nacional — uma das maiores do governo Getulio Vargas — não deseja, absolutamente, vel-a incompleta. Por isso, vem, agora, clamar pela necessidade imperiosa de construir estradas de rodagem nas zonas onde a Directoria de Saneamento da Baixada Fluminense está executando obras definitivas de dragagem e endicamento.

O BRASIL NA FEIRA DE BUDAPEST

O sr. Hannibal Porto, delegado do Brasil na recente Feira Internacional de Budapest e director da Federação das Associações Commerciaes do Brasil, esteve, hontem, no gabinete do ministro do Trabalho, a quem entregou minucioso relatorio sobre as observações feitas e as conclusões a que chegou relativamente ao promissor intercambio do Brasil com a Hungria.

Após focalizar varios aspectos curiosos do desenvolvimento economico da Hungria, o sr. Hannibal Porto fala das possibilidades de grande exito do estreitamento de nossas relações commerciaes com esse paiz, accentuando textualmente:

"Examinando de perto as estatisticas, conclue-se que o Brasil poderá fornecer quantidades importantes de materias primas para a industria textil, café, pelles, couros, mineraes, cêra de carnaúba, cacau, gomma elastica, etc. Em troca Hungria poderá exportar uma parte de seus productos industriaes taes como: machinas agricolas, vagões etc., e bem como parte dos productos do seu solo, animaes de reproducção, cevada maltada, etc."

Concluindo as suas observações, o sr. Hannibal Porto suggere ao governo a installação de um escriptorio commercial em Budapeste, convenientemente apparelhado de mostruarios de productos susceptiveis de collocação na Europa Central. Essa suggestão não pode deixar de ser tomada em consideração pelas nossas altas autoridades.

CORAGEM SEM ODIOS

A UNIÃO, de João Pessôa, publicou hontem um editorial vibrante sobre a personalidade do presidente Getulio Vargas. O referido jornal traça o feitio moral do presidente, dizendo que de sua tolerancia e da sua magnanimidade "nasce o segredo do apoio e das sympathias constantes da communidade brasileira a essa figura singular e surpreendente de estadista".

Affirma "A União" que não é a feição autoritaria do regime vigente, contraria á anarchia liberal, a todas as suas manifestações negativistas, ao espirito de autoridade superior á noção do Estado, que força aquella sympathia, aquelle apoio constante do povo brasileiro á obra ao sr. Getulio Vargas.

Effectivamente, quem está acompanhando a marcha da politica brasileira desde a campanha presidencial, não poderá deixar de regatear ao chefe da Nação o seu apoio, pois foi a sua attitude de desassombro que salvou o Brasil da anarchia e da guerra civil.

Assim concluiu "A União" o seu editorial:

"Qualquer outra individualidade das mais esclarecidas, escarmentadas, de experiencia de nossos problemas politicos e sociaes, teria perdido o rumo perigoso do mar de apprehensões, de escolhos, em que o presidente Getulio Vargas vae, resolutamente guiando a Nação. S. ex. é a benignidade, alliada á energia mais decisiva. E' a coragem sem odios nem representações. E' o dominio de si mesmo num meio em que as circumstancias impelliriam a qualquer outro á decisão extrema, se fosse seu espirito sujeito á contingencia humana da colera vindita. E' elle, em summa, o homem forte num Estado Forte".

HONTEM NO CATTETE

No Palacio do Cattete esteve hontem em conferencia e despachou com o presidente da Republica, o sr. Mendonça Lima, ministro da Viação e Obras Publicas

— O presidente da Republica recebeu hontem, em audiencias, no Palacio do Cattete, o consul João Carlos Muniz com a commissão encarregada de elaborar a lei sobre immigração; o tenente-coronel Leopoldo Nery da Fonseca; e os srs. Seymour Fallwell, Henry M. Faynt, H. M. S'eat e W. Templeton, representantes das companhias norte-americanas fornecedoras de material ferroviario.

— Esteve hontem no Palacio do Cattete o ministro plenipotenciario Hildebrando Pompeu Pinto Accioly, afim de agradecer ao chefe da Nação a sua nomeação para o cargo de embaixador á Conferencia do Chaco, na qualidade de 1º delegado brasileiro.

— No Palacio do Cattete estiveram hontem os srs. Leonidio Ribeiro e Heitor Carrilho, para agradecerem ao presidente da Republica as suas nomeações para representarem o Brasil no Congresso Latino-Americano de Criminologia, a reunir-se em Buenos Aires.

— Estiveram hontem no Palacio do Cattete as sras. Maria Busseli, Julieta Grassia Sereno e Pureza Reis, que foram deixar um convite ao chefe da Nação para assistir ao festivel litero-musical que se realizará no dia 12 do corrente, ás 17 horas, no Instituto Nacional de Musica, em homenagem á sua santidade o Papa Pio XI.

— No Palacio do Cattete estiveram hontem, o professor Estanislau Bousquet, para agradecer ao chefe da Nação a sua designação para reger a cadeira de metallurgia e Siderurgia da Escola Nacional de Engenharia, o sr. José Carlos de Mattos Peixoto, afim de agradecer a sua nomeação para a cadeira de Direito Romano da Faculdade de Direito, ambas da Universidade do Brasil; e o sr. Fernando Barroso de Azevedo, tambem para agradecer ao presidente da Republica a sua nomeação para o cargo de fiscal de seguros.

— Uma commissão de estudantes das escolas superiores esteve hontem no Palacio do Cattete, afim de fazer entrega ao presidente da Republica de um memorial fazendo um especial appello á s. ex para que o governo adquira os manuscriptos do saudoso maestro Carlos Gomes, cuja obra de arte acha-se esquecida.

Desperta enthusiasmo o programma sanitario do governo fluminense

O PREFEITO DE RIO BONITO ESTA' DISPOSTO A COLLABORAR COM O GOVERNO ESTADUAL

De passagem por Rio Bonito, progressista cidade da Baixada Fluminense, um redactor do DIARIO CARIOCA teve opportunidade de conversar com o prefeito Augusto de Magalhães Mello sobre os differentes problemas do municipio.

Não escondendo o seu enthusiasmo pelo magnifico programma de trabalho do governo fluminense, s. s. nos falou, com particular interesse, dos frutos que já estão sendo offerecidos aos habitantes de Rio Bonito pelas providencias de ordem sanitaria ditadas pelo novo Regulamento do Departamento de Saude Publica

Inicialmente o dr. Magalhães Mello nos fala das medidas que vem adoptando no sentido de melhorar as condições sanitarias daquella região, que, como se sabe de longa data vem padecendo com a larga incidencia das endemias ruraes, particularmente do impaludismo. E diz:

— "O que nos empolga neste momento é o saneamento do municipio. Aliás o dr. Vasco de Freitas Barcellos, a quem foi, em boa hora, confiada a chefia do Districto, e tem multiplicado em esforços no sentido de installar os Centros e Postos de Saude da zona".

O dr. Admario Mendonça, figura prestigiosa na localidade, que se encontrava presente, confirmou as palavras do prefeito e salienta a utilidade dos serviços sanitarios. E o prefeito Magalhães Mello accentúa, finalizando:

— "Falta-nos agora um hospital. Estamos dispostos a enfrentar todas as difficuldades até conseguil-o.

E Rio Bonito dará, desse modo, vigoroso exemplo de iniciativa, concorrendo para maior reputação do nome que possue".

Embaixador José de Paula Rodrigues Alves

O embaixador José de Paula Rodrigues Alves, que até ha pouco tempo chefiou a delegação brasileira á Conferencia da Paz do Chaco, acaba de ser designado pelo governo para dirigir a nossa representação diplomatica junto ao governo de Buenos Aires. Essa nomeação reveste-se de um alto significado no seio de nossa diplomacia, visto como o embaixador José de Paula Rodrigues Alves, diplomata culto e experimentado, senhor de todos os segredos da profissão que abraçou e illustra, tudo fará, em seu novo posto, para tornar mais estreitos e cordiaes os laços que nos prendem á nobre Republica Argentina.

Nascido em Guaratinguetá, em 16 de outubro de 1883, o sr. Rodrigues Alves, filho de uma familia das mais eminentes de nosso paiz, é engenheiro-geographo pelo Collegio Militar do Rio de Janeiro, em 1900, e bacharel em Direito pela Faculdade de São Paulo, em 1905.

Ingressou na carreira diplomatica em 1906, no posto de segundo secretario, tendo servido como secretario da Conferencia Internacional Americana realizada no Rio de Janeiro no mesmo anno. Em 1911 desempenhou as funcções de secretario da Embaixada brasileira ás festas commemorativas da Unificação da Italia.

Primeiro secretario em 1913, serviu em Buenos Aires como encarregado de Negocios; conselheiro de Embaixada em 1914, serviu em Stockolmo, sendo promovido a ministro residente, por merecimento, em 1917. Enviado extraordinario e ministro plenipotenciario, por merecimento, em 1918, tomou parte, como delegado do Brasil na V Conferencia Internacional Americana, reunida em Santiago, em 1923. Como ministro plenipotenciario, chefiou as nossas missões diplomaticas em Pekim e em Assumpção.

Promovido a embaixador em dezembro de 1925, foi posto em disponibilidade de 11 de novembro de 1930, após ter servido em Buenos Aires. Em julho de 1935 foi nomeado primeiro delegado plenipotenciario á Conferencia da Paz do Chaco, e em 1936 delegado do Brasil á Conferencia Inter-Americana de Consolidação da Paz, reunida em Buenos Aires.

No posto de chefe da nossa delegação junto á Conferencia do Chaco veiu encontral-o a recente decisão do governo, que lhe entregou a chefia de nossa missão diplomatica em Buenos Aires, certo de que, por sua reconhecida cultura e experiencia da carreira conseguirá o embaixador Rodrigues Alves transformar a sua nova commissão em uma serie de proveitosas e duradouras iniciativas no sentido de mais e mais unir, pela fraternidade e pela cooperação, o Brasil e a Argentina.

NO ITAMARATY

Foram assignados decretos na pasta das Relações Exteriores, em 6 de julho corrente, fazendo publicos: o deposito do instrumento de ratificação, por parte do governo da Colombia, do Tratado Interamericano sobre bons officios e mediação, assignado em Buenos Aires, a 23 de dezembro de 1936, por occasião da Conferencia Interamericana de Consolidação da Paz; e a adhesão da Grã Bretanha, pela Birmania e Colonia de Aden, á Conferencia para a unificação de certas regras relativas ao transporte aereo internacional e Protocollo Addicional, firmados em Varsovia a 12 de outubro de 1929.

— Realizou-se hontem, ás 17 horas, no Salão de Honra da Bibliotheca do Ministerio das Relações Exteriores, sob os auspicios da Commissão Brasileira de Cooperação Intellectual, a annunciada conferencia do dr. Vilhena de Moraes sobre o thema "Qual o autor das reflexões sobre o generalato do Conde de Caxias?".

A mesa, presidida pelo consul geral Henrique Pinheiro de Vasconcellos, chefe do Archivo, Bibliotheca e Mapotheca do Ministerio das Relações Exteriores, contava ainda com os srs.: general José Pinto, representante do Ministerio da Guerra; consul Mario de Barros e Vasconcellos, director geral do Departamento Administrativo do Ministerio das Relações Exteriores, conselheiro Bueno do Prado, chefe do Serviço de Cooperação Intellectual e o conferencista, dr. Vilhena de Moraes. A assistencia, muito numerosa, compunha-se de militares, funccionarios do Itamaraty e pessoas da nossa sociedade.

Após pronunciar uma rapida saudação aos presentes, o consul Pinheiro de Vasconcellos passou a palavra ao dr. Vilhena de Moraes, que analysou longamente o thema escolhido, exprimindo com grande brilho o seu pensamento e os seus grandes conhecimentos do assumpto. As suas palavras foram acompanhadas de projecções luminosas que muito ajudaram a elucidação perfeita do objectivo do conferencista.

Telegrammas recebidos pelo chefe da Nação

— O presidente da Republica recebeu os seguintes telegrammas:

"Porto Alegre, 5 — Ao regressar da visita official ás cidades de Jaguarão Pelotas e Rio Grande, tenho o grato prazer de informar as excepcionaes homenagens com que fui recebido como delegado de v. ex., em toda a parte, sentindo o desejo forte para o trabalho de todos os riograndenses, pelo Rio Grande e pelo Brasil Cordiaes saudações — Cordeiro de Faria, interventor federal".

"Porto Alegre, 7 — Tenho a honra de communicar que, de regresso dessa capital reassumi as funcções de director desta Faculdade, cumprindo o grato dever de agradecer ao eminente chefe da Nação toda boa vontade e decidido amparo prestado na resolução dos relevantes assumptos que determinaram minha ida a essa capital. Respeitosas saudações — Antonio Saint Pastous de Freitas, director".

De Buenos Aires recebeu o chefe da Nação o seguinte telegramma:

"Os architectos uruguayos e argentinos e os estudantes de architectura de ambos os paizes, reunidos com o illustre architecto dr. Adolpho Morales de los Rios reafirmam a amizade entre o Brasil, o Uruguay e a Argentina, como vinculo inquebrantavel — Jorbe Sabate, presidente da Sociedade Central de Architectura".

Uma Doação Feita Pela "Rockefeller Foundation

Segundo informações recebidas da Embaixada do Brasil em Washington, a "Rockfeller Foundation" fez doação da importancia de 18.000 dollars a "American University" daquella capital, para de accordo com o "Hall of Nation" dar o desenvolvimento necessario a plano elaborado com o fim de facilitar a ida aos Estados Unidos de funccionarios federaes dos paizes sulamericanos, para estudarem a organização administrativa norte-americana.

Tal quantia não se destina a attender as despesas dos referidos funccionarios, mas ao pagamento de um especialista que se dedique a execução daquelle plano e preste a maior assistencia possivel aos rapazes e moças da America do Sul que forem fazer cursos de especialização nos Estados Unidos.

A "American University" estabeleceu quatro premios escolares a serem concedidos aos funccionarios das Republicas latino-americanas indicados pelos seus respectivos governos para membros do "Hall of Nation". Esta instituição terá a faculdade de conceder passagens de ida e volta na "Pan-American Airways".

A escolha dos funccionarios designados pelos governos sul-americanos será feita pelo "Institute of International Education of New-York".

Entre os membros recentemente nomeados para a commissão que se encarregara dos desenvolvimentos desse plano, estão os senhores dr. Stephan Duggan, director do "Institute of International Education of New-York" e dr. Leo S. Rowe, director geral da "União Pan-Americana.

DIARIO CARIOCA

EXPEDIENTE

Propriedade da S./A DIARIO CARIOCA

DIRECTORES:
Horacio de Carvalho Junior
J. B. Martins Guimarães

CHEFE DA REDACÇÃO
Danton Jobim

Endereço telegraphico: DIARIO CARIOCA — Telephones: Gabinete do Director 22 3 [illegible] 3 — Administração, 22 - 3035 — Redacção, 22 - 1559 e 22 - 2922 — Officinas, 22 [illegible] 24 — Assignaturas, 22 - 3018 — Gravura, 22 1735

PUBLICIDADE, 22-3018

ASSIGNATURAS:

Para o Brasil:		Para o Exterior:	
Anno. . . .	50$000	Anno . . .	100$000
Semestre. . .	30$000	Semestre .	55$000

Venda avulsa: Capital, $200; Interior, $400
Aos domingos, $200 — Interior, $300

E' cobrador autorizado o sr. J. L. de Carvalho

INSPECTORES VIAJANTES
Percorrem o interior do paiz a serviço desta folha os srs. Romualdo Perrota e Murillo Macedo, nossos inspectores autorizados.

CORRESPONDENCIA
Toda a correspondencia com valor ou sobre assumptos que entendam com assigna- CARIOCA.

REPRESENTANTE EM B[illegible]ORIZONTE:
OSWALDO MASSOTE
turas e outros de interesse da administração deve ser dirigida ao gerente do DIARIO

CINEMA

"O Homem do Guarda-Chuva", film extraordinario da Metro G. Mayer numa interpretação magistral de George, Rita Johnson, Virginia Field, etc.

O Pathé Palacio, o cinema dos bons programmas, está annunciando para a proxima segunda-feira como seu programa, um sensacional e extraordinario film inédito da Metro, interpretado magistralmente por um grupo de players optimos em seus papeis.

Destacam-se em bellisimas interpretações, dignas de elogio, nomes não muito conhecidos de nosso publico, porém com "performances" eguaes a muitos astros de renome. Estes são: George Murphy, interpretando o papel de um detective amador, e jornalista de profissão que ao lado de Rita Johnson, uma pequena de fibra e bastante interessante em todos os pontos de vista, interpretando o papel de filha de um millionario e sendo o "pivot" do entrecho, procuram exterminar um unico homem, que era no emtanto o terror de toda a cidade. Um homem que conhecido apenas pela alcunha de "O Homem do Guarda-Chuva", em todo o logar que apparecesse, era sabido que morrera alguem.

Um homem que tinha apenas um objectivo, a ambição da riqueza e por isso, vingava-se matando, com o fito de roubar.

Além da movimentadissima acção do film, ha ainda um romance de amor entre Murphy e Johnson que serve para amenisar a acção forte e emocionante do drama.

A morte por um beijo! — Estranha situação no film "Cruzada Heroica" que o Rex vae estrear segunda-feira

Um homem e duas mulheres em meio aos horrores dos pantanos do Panamá quando ali se construia o famoso Canal. Elle um medico devotado á humanidade, empenhado em salvar milhares de vidas da febre amarella que atacara os acampamentos de operarios. Ellas, formosas e rivaes, apaixonadas por elle...

Scena do film "Cruzada Heroica" que a Internacional Films S. A. vae apresentar no Rex, segunda-feira proxima

Mas o beijo havia sido prohibido naquella região dominada pela epidemia. Nos labios tentadores das mulheres, a morte podia muito bem estar occulta. Cada demonstração dessas de carinho poderia custar uma vida... embora muitos preferissem a morte seductora pelo amor á insipidez das noites solitarias...

"Cruzada Heroica", film apontado na America do Norte como legitimo successor, pelo seu caracter educativo, da "Vida de Pasteur", contém esses e outros quadros de impressionante dramaticidade. Mostra que o homem de sciencia deve renunciar a tudo em pról dos seus semelhantes... Ian Keiah o soberbo actor que vimos ao lado de Greta Garbo em "Rainha Christina" e de Katherine Hepburn em "Maria Stuart" encarna com a sua sobriedade caracteristica o papel desse medico situado na confluencia do amor de duas mulheres... Uma dellas, Tala Birell é tambem conhecida do nosso publico que já lhe admirou a esquisita belleza em muitos films. A outra é Suzanna Kaaren, uma nova que vae agradar muito...

"Cruzada Heroica" estará em cartaz, no Rex, apresentado pela Internacional Films S. A., segunda-feira proxima.

Nova York recebe em festas a "Agonisantesinha" que vae gozar as ultimas horas de vida! E os poetas cantam antecipadamente a sua morte triste...

"Nada é Sagrado" — essa deliciosa comedia em technicolor a ser estreada pela United Artists, em dia da semana vindoura, no São Luiz — traça uma estupenda "charge" aos usos e costumes do povo norte-americano. Um reporter, mettido a "sensacionalismos", descobre, na provincia, uma garota que se suicidou lentamente. Está com os dias contados. O medico assim o prophetizou. O reporter convida a garota para ir a Nova York, por conta e risco do seu jornal. O jornal paga todas as despesas e todas as "farras" em que ella se mette... — Oh, coisa boa! Como é bom estar "agonisantesinha" desse geito — dizem as outras garotas americanas, invejando-a...

Sim, porque a "agonisantesinha" é Carole Lombard. E o reporter, Fredric March. Frequentam cabarets, dão largos giros de carro, recebem applausos em programmas de radio e nos theatros — e a sua [illegible] a Nova York, "abafa", mas muito longe, a apotheose que a Quinta Avenida um dia prestou a Lindhberg...

Carole Lombard em "Nada é Sagrado"

Mas que succede depois? Apenas isto: a garota, enthusiasmada [illegible] as homenagens que lhe prestam... "esquece-se" de morrer. Sim, porque a sua "agoniasinha", não passava de um "truc"...

Mas — pelo amor de Deus! Onde se viu antecipar o desfecho de uma comedia tão divertida como essa, tão cheia de "gags" hilariantes, onde quasi nada tem pé e cabeça, mas tudo tem muito espirito, muita graça e muita belleza!

Aguardemos, pacientemente, a vinda de "Nada é Sagrado". [illegible] dias, e o São Luiz registará outra de suas "performances" invejaveis, com a comedia maluca, mas muito p'ra lá de boa, que lhe vae fornecer a United...

"Gula de Amor" (Fatalidade) — uma historia simples e terrivel como a vida — será apresentada ao nosso publico por Ufa-Art Films, segunda-feira proxima no Palacio

Mireille Balin e Jean Gabin numa scena amorosa do film da Ufa "Gula de Amor" (Fatalidade) que o Palacio estreará segunda-feira proxima

Uma historia simples e terrivel como a vida, sobria, despojada de artificio, admiravelmente interpretada por Jean Gabin. Perfeitamente realizada pelo director Jean Gremillen, este film adquire, graças a Jean Gabin, um relevo emocionante. Sua physionomia rude exprime todas as gradações da alegria, da inquietação, do soffrimento que pode experimentar um homem simples lançado numa aventura acima de suas forças. Mireille Balin que já se destacara em outras producções francezas está neste film simplesmente maravilhosa, bonita, perversa, sensual!...

Suas bruscas transformações, sua crueldade refinada, seu demonismo interior ao par de uma lascivia felina no prodigalizar de caricias ao seu amante inexperiente e obstinado, são de um realismo extraordinario. Mireille Balin consegue em "Gula de Amor" (Fatalidade) levar o espectador aos polos extremos da emoção... Será odiada e amada á medida que o film correrá na tela. E as frequentadoras do cinema tomarão nota da belleza harmoniosa do seu corpo vestido pelos mais lindos modelos parisienses...

"Gula de Amor" (Fatalidade) — film da Ufa, rodado em francez, será a sensação maior da semana proxima quando apresentado ao nosso publico no PALACIO por Ufa-Art-Films.

Na proxima semana o "Metro" estreará a "performance" maxima, definitiva, do queridissimo Robert Taylor: "Um Yankee em Oxford!"

"Robert Taylor deixa Hollywood a caminho da Inglaterra." "Robert Taylor embarca em Nova York." "Robert Taylor chega a Southampton". "Robert Taylor paralysa o transito das maiores ruas de Londres."

Todos recordam o que foi, não ha muitos mezes, a sensacionalissima viagem de Robert Taylor, onde, sob a bandeira da Metro-Goldwyn-Mayer, iria, como succedeu, interpretar um film: "A Yank at Oxford", que o Cine Metro, aqui do Rio, está prestes a estrear.

Robert Taylor apparece assim numa das sequencias de "Um Yankee em Oxford", que o "Metro" vae estrear na proxima semana

Estreado em Londres e Nova York, simultaneamente, o que se revelou immediatamente é que "Um Yankee em Oxford", se revelou a "performance" maxima, definitiva, do queridissimo "astro"...

Em nenhum outro trabalho tivera elle a chance que lhe deu esse romance a um tempo jovial e sentimental de um estudante "yankee" que conquista a Universidade de Oxford apos varias vicissitudes. Ao lado de Maureen O'Sullivan, Lionel Barrymore, que tambem foram de Hollywood para Londres, e de alguns artistas reunidos em "Um Yankee em Oxford" a exteriorização completa do seu talento de artista, além de — e isso é particularmente interessante para as suas apaixonadas, — de apparecer em melhor forma physica ainda...

Como athleta — e athleta dos bons, fazendo força de verdade! — tambem vence Robert Taylor em "Um Yankee em Oxford". E' preciso vel-o, no film admiravel que o "Metro" nos dará na proxima semana, particularmente nas electrizantes scenas que o mostram na titanica luta nas regatas entre Oxford e Cambridge...

HEIDER VILLARES SUCENA — J. ARAUJO VILLELA
ADVOGADOS
Patrocinam causas civeis e commerciaes adiantando custas — Representantes nos Estados. — Escriptorio: RUA VIDOR, 183-Salas 204-205. — Tel. 42-7802 e 42-6603.

THEATRO MUNICIPAL
HOJE — A'S 17 HORAS — HOJE
Concerto da eminente pianista brasileira
GUIOMAR NOVAES
No programma: BACH — BEETHOVEN — CHOPIN — DEBUSSY — STRAUSS — GODOWSKI
Bilhetes á venda aos seguintes preços: — Frisas, 120$000 — Camarotes, 100$ — Poltronas, 25$ — Balcões nobres, 20$000 — Balcões, 15$ — Galerias A e B 10$ — Galerias de outras filas 3$000 — Sello á parte

Cartaz do DIA

SÃO LUIZ — "O Morcego" (Programma Europa) com Lida Barova. — Horario: 2 — 4 — 6 — 8 e 10 horas.

PLAZA — "8ª Esposa de Barba Azul" (Paramount) com Gary Cooper e Claudette Colbert. — Horario: 2 — 4 — 6 — 8 e 10 horas.

METRO — "Manequim" (Metro Goldwyn) com Spencer Tracy e Joan Crawford — Horario: 1/2 dia: 2 — 4 — 6 — 8 e 10 horas.

PALACIO — "Casaremos amanhã" (20th. Century Fox) com Victor Mc. Laglen, Louise Hovick. — No Palco — A's 4 e 9 horas "O Show do Casino Atlantico".

ODEON — Tinha Que Ser Tua" (United) com Henry Fond e Joan Benette. — Horario: 2 — 3.40 — 5.20 — 7.00 — 8.40 e 10.20 horas.

IMPERIO — "Sonho de Moça" (20th Century Fox) com Shirley Temple. — Horario: 2 — 3.40 — 5.20 — 7.00 — 8.40 e 10.20 horas.

PATHE' PALACIO — "Até Parece Doença" (Universal) com Preston Fortes e Saly Ellers.

BROADWAY — "Aprenda A Sorrir" (Warner) com Dick Powell. — Horario: 2 — 3.40 — 5.20 — 7.00 — 8.40 e 10.20 horas.

REX — "Joe Louis x Max Schmelling" e "Segredo dos Jurados" com Kent Taylor e Nan Grey. — Horario: 2 — 3.40 — 5.20 — 7.00 — 8 40 e 10.20 horas.

CENTRO

ELDORADO — "Prisioneiro de Zenda" e Aeroplano Sinistro".

PARISIENSE — "Madame Walewska" e "Confissão de Mulher".

OPERA — "Cinzas do Passado" e Folia a Bordo"

METROPOLE — "Lanceiro Espião" e "O Sheik".

PATHE' — "Anjo e Um Paiz sem Musica".

POPULAR — "O Tufão", "Mania de Hollywood" e "Confissão de Mulher".

FLORIANO — "Cupido é Moleque Teimoso" e "Em Plena Batalha".

PARIS — "Submarino D-1" e "Bulldog Drummond".

S. JOSE' — Vogas de Nova-York".

IRIS — "Calumnia" e "Aterrisagem Forçada".

IDEAL — "Licença Sob Palavra" e "O Coração Manda".

MEM DE SA' — "Os Tres Magos da Alegria" e "Cow-Boy Cantor".

LAPA — "Odette (film inédito) com Francesca Berttini e 5 x 0 (Comedia Sportiva tambem inédita).

BAIRROS

POLYTHEAMA — "Feliz Aterrisagem" e "Brasil x Tchecoslovaquia".

GUANABARA — "O Prisioneiro de Zenda".

NACONAL — "Ella Tem It" e "A' Scena o Autor".

PIRAJA' — "Redemoinho de 1938".

VARIETE' — "Submarino D-1" e "O Mundo Ensinou-me a Matar".

IPANEMA — "Anjo".

ATLANTICO — "Aruan"ã.

RIO BRANCO — "Ah! vem o Amor" e "Saratoga".

AMERICANO — "A Baroneza e "O Mordomo" e "Idolo de Barro".

CENTENARIO — "Club dos Solteirões" e "O Amor é uma Delicia".

AVENIDA — "La Bohême".

AMERICA — "A Baroeza e "O Mordomo".

BRASIL — "Cupido é Moleque Teimoso" e "O Diabo Fez-se Ermitão".

D. PEDRO — "O Pequeno Infermo" e "O Grande Motim"

BANDEIRA — "Terra dos Deuses".

GUARANY — "Comedia dos Accusados" e "Reportagem de Sangue".

APPOLO — "Não me Queiras Tanto" e "O Valle das Sombras".

S. CHRISTOVÃO — "Revolução de Maio" e "O Devorador de Kilometros".

TIJUCA — "Lanceiro Espião" e"Violões e Pistolões".

VILLA ISABEL — "La Bohême".

VELO — "Redemoinho de 1938" e "Azes Negros"

SMART — "O Amor é Uma Delicia" e "Vencendo pela Razão".

CATUMBY — "O Mundo Ensinou-me a Matar" e "Loucuras Collegiaes".

HELIOS — "Lafitte, o Corsario" e "O Mysterio do Cabaret".

EDISON — "Não me Queiras Tanto" e "Vencendo pela Razão".

HADDOCK LOBO — "O Grande Garrick" e "Amor não é Sopa".

GRAJAHU' — "Será Tudo Teu".

MARACANÃ — "Será Tudo Teu" e "A Arrancada da Victoria".

FLUMINENSE — "Scipião, o Africano" e "O Cerco de Hollywood".

SUBURBIOS (CENTRAL)

MEYER — "Socega Leão" e "Captiva e Captivante".

MASCOTE — "Confissão de Mulher" e "A's Portas de Shanghai".

PARA TODOS — "Princeza Bohemia" e "Batalha em Segredo".

PALACIO-VICTORIA — "Heidi" e "Vamos ao Prado".

BEIJA-FLOR — "Calumnia" e "Caçada Aerea".

PIEDADE — "Os Tres Magos da Alegria" e "Aeroplano Sinistro".

ALPHA — "Lafitte, o Corsario".

MODELO — "Rainha Victoria".

MADUREIRA — "Feliz Aterrisagem" e "A Cilada"

SUBURBIOS (LEOPOLDINA)

PARAISO — "O Vagalume".

RAMOS — "Broadway Melody de 1938.

ORIENTE — "Almas no Mar".

PENHA — "100 Homens e uma Menina".

SANTA CECILIA — "Lafitte, o Corsario".

chuva" será, temos a certeza, um dos victoriosos cartazes da proxima semana na Cinelandia.

VAMOS TER MAIS GAZ EM NICTHEROY

Nictheroy vem sentindo em algumas ruas deficiencia de Gaz. Chegou-nos, entretanto, ao conhecimento que a Companhia estava construindo um novo gasometro em Icarahy.

Para ouvir a respeito das novas installações procurámos o Director-Presidente da Sociedade do Gaz, que expoz consizamente as caracteristicas da nova construcção.

Assim nos falou: O rapido crescimento da Zona Sul da Cidade produzindo o affluxo de installações a gaz tem movido a deficiencia de pressão nos extremos de Icarahy e Santa Rosa.

Reconhecendo, entretanto, a necessidade de remover esse inconveniente para que a população possa usar desse esplendido recurso do progresso — O GAZ — a Sociedade Anonyma Gaz de Nictheroy já iniciou as fundações de um gazometro que abastecerá a zona prejudicada nas horas de maior consumo.

A Rêde actual sangrada frequentemente para attender ao grande numero de consumidores que ultimamente têm sido notado naquelle Bairro, só poderá funccionar satisfactoriamente num regime de compensação. Para isso havia necessidade em primeiro logar de maior capacidade de Gaz para ser lançado nas horas de maior procura.

Com este objectivo mandamos construir um Gazometro que armazenará um volume de Gaz tres vezes maior que a necessidade da Zona.

Ficará, assim, a Companhia, para attender ás necessidades das horas de maior consumo com um "stock" triplo do actual.

A par desse recurso serão feitas obras de distribuição levando o Gaz por conductores de diametro muito maior ás portas da canalização prejudicada, num total de mais de 2 kilometros de linha nova.

Apparelhos complementares, como sejam reguladores de pressão, motores, thermometros, manometros, etc., só esperam o desembaraço aduaneiro para serem encaminhados ao local, emquanto que a estructura metallica do Gazometro será retirada dentro de breves dias dos armazens da Alfandega do Rio de Janeiro, onde se encontram.

Presentemente estamos proseguindo na rua Presidente Backer ao preparo das fundações que receberão o Gazometro, e assim esperamos poder offerecer dentro em breve um serviço impeccavel que satisfará plenamente as exigencias sempre crescente do progresso de Nictheroy.

(Transcripto do "O Estado", de Nictheroy).

REVISTAS
Quereis receber numeros variados de revistas, como figurinos, cinematographia, humorismo, etc.? Escreva hoje mesmo para A. M. Filho, á Rua Buenos Aires, 168-4., Rio, enviando a residencia e 3$000 em sellos do correio.

BEBAM CAFE' GLOIO — O melhor e o mais saboroso
BOM ATE' A ULTIMA GOTTA!!!
Guardem as capas que têm valor

TURF

A Reunião Desta Tarde no Hippodromo Brasileiro

1ª CARREIRA

CARASSU', 52 kilos — Vem de ganhar em turma não muito differente, derrotando Madureira, Mineral e Chicote. E' um dos mais serios concorrentes.

VOTU', 51 kilos — Sua ultima actuação não o recommenda. Em todo o caso os adversarios são tão fracos, que se lhe não pode negar alguma chance.

PATRULHA, 53 kilos — Ha muito não corre. Reapparece em animadoras condições.

CLIPPER, 49 kilos — Peso, turma, pista, tudo lhe é favoravel. Não lhe será difficil obter collocação.

URAQUITAN, 56 kilos — Vem de quatro segundos logares consecutivos, um para Picuhy, duas vezes para Enio e a ultima para Katurno, no sabbado passado. E' o mais provavel ganhador.

CANTO REAL, 50 kilos — Suas ultimas exhibições não autorizam consideral-o adversario.

2ª CARREIRA

HARPAGÃO, 52 kilos — Acaba de empatar com Niobe. Em condições de ser o ganhador.

ATUMAN, 48 kilos — O peso leve vae lhe ajudar a acção.

NIOBE, 58 kilos — Quando empatou com Harpagão supportou apenas 52 kilos. Com o peso actual, a sua chance deve diminuir. Ainda assim não deve ser desprezada.

COMMODORO, 48 kilos — Com este mesmo peso, nada fez no ultimo sabbado. Difficil.

MARECHAL, 54 kilos — Já dissemos uma vez que é o "marechal" das derrotas. E as suas ultimas actuações não contradisseram a nossa affirmativa. Em todo o caso, um dia "estoura" por ahi.

INDUSTRIAL, 48 kilos — Ingressou nesta turma com 56 kilos. Veio baixando de peso e nada produzindo. Entretanto, sabbado ultimo, foi quarto de Harpagão, Niobe e Yora.

YORA, 56 kilos — Grande adversaria. Vem de escoltar Harpagão e Niobe. Com as oscillações de peso, pode desforrar-se.

MAIRY, 58 kilos — Ainda não correu este anno. A turma é camarada, mas o peso é excessivo.

3ª CARREIRA

GAGE', 56 kilos — Vem de secundar, na grama, a egua Quintilha, dominando Aprompto Jr. e Brauna. E' o candidato do retrospecto.

APROMPTO JR., 56 kilos — Conforme esta acima indicado, no ultimo domingo escoltou Quintilha e Gage. Livre da primeira, é o mais serio competidor deste ultimo.

ANERVO, 56 kilos — Suas duas unicas exhibições, este anno, não o recommendam.

LUTANDO, 56 kilos — Não é impossivel obter collocação.

PATUSKA, 54 kilos — Vae correr no terreno onde tem tido suas melhores "performances". Bom azar.

FLAMENGO, 56 kilos — Foi o penultimo collocado nesta turma, no ultimo domingo. Se correr tão pouco assim, não estará na carreira.

GRATO, 56 kilos — Não acreditamos capaz de ganhar de Gagé e Aprompto Junior.

4ª CARREIRA

OURO VELHO, 56 kilos — Baixou para uma turma, onde não lhe será difficil ganhar.

USOLAR, 51 kilos — Foi quinto de Quinau, Mignon, Raio de Sol e Oswaldo Aranha, no ultimo domingo, na grama, mas muito proximo do ganhador. Como corre mais na areia, deve ser olhado como serio adversario.

XODOSINHO, 52 kilos — Ha muito não corre. Reapparece muito bonito e em boa turma.

UYRAPARA, 50 kilos — O peso leve é um dos factores da sua chance. Convem notar que baixou seis kilos.

FINIS DRENO, 56 kilos — A turma convem aos seus recursos. Bom azar.

SATANIA, 54 kilos — Competidora discreta.

5ª CARREIRA

MADUREIRA, 54 kilos — Acaba de secundar Carassu', derrotando Mineral na grama. Pode ser agora o ganhador.

CHICOTE, 49 kilos — No ultimo sabbado chegou immediatamente depois de Mineral. Bom azar.

UFAL, 58 kilos — Baixou de turma. A companhia é tão camarada, que mesmo com esse peso e na areia, onde corre menos, não se pode negar-lhe grande chance.

MINERAL, 53 kilos — Muito perseguido no inicio da prova em que tomou parte no ultimo sabbado, no final succumbiu á carga de Carassu' e Madureira. E' ainda grande adversario.

COROADA, 48 kilos — Vae muito leve. Pode surpreender.

URCA, 56 kilos — Baixou de turma. Mesmo assim não acreditamos.

ESTRELLITA, 51 kilos — Não se collocou em seus dois ultimos compromissos, mas convem notar que já ganhou desses adversarios.

VERONICA, 56 kilos — Baixou de turma. Corre melhor na grama. No terreno arenoso não cremos no seu triumpho.

PERIGOSA, 56 kilos — Outra que desceu de turma. Vem actuando tão mal, que não se pode depositar-lhe confiança.

REALENGO, 57 kilos — Em sua ultima exhibição ganhou nesta turma, com 54 kilos, derrotando Estrellita, Madureira, Mineral e Coroada.

OGARITA, 56 kilos — Competidora discreta. A turma, convem notar, e camarada.

CANNES, 49 kilos — Seus dois ultimos compromissos não a recommendam.

6ª CARREIRA

BILL, 50 kilos — Com o mesmo peso, no sabbado passado, secundou Punhal. E' o candidato do restropecto.

OITIBO', 52 kilos — Não nos agradou a sua ultima performance com 54 kilos. Pode e deve produzir mais.

PICUHY, 49 kilos — Vem de perder para Punhal, Bill Xamete e Seu João.

MEDOC, 50 kilos — Ainda não correu este anno. Reapparece em turma accessivel aos seus recursos.

UGERÊ, 56 kilos — Mesmo nesta turma, para onde baixou, não acreditamos.

ENIO, 50 kilos — Foi simplesmente o ultimo nesta turma no ultimo sabbado. Pode produzir mais.

SEU JOÃO, 53 kilos — Vem de escoltar Punhal, Bill e Xamete. Bom azar.

MISS BA', 48 kilos — Mesmo com esse peso não cremos que possa derrotar os favoritos.

XAMETE, 49 kilos — Muito mal dirigido ainda assim conseguiu escoltar Punhal e Bill. Parece o mais provavel ganhador se for bem montado.

7ª CARREIRA

MANDARIM, 53 kilos — Já correu apreciavelmente em seu mais recente compromisso, ha quinze dias, quando secundou Abeja. E' o mais provavel ganhador.

ELYNOR, 53 kilos — Estreou na carreira acima, sendo a ultima collocada.

QUENI, 58 kilos — Baixou para uma turma onde não lhe será difficil figurar. Além do mais corre melhor na areia.

SANGUENOL, 56 kilos — A companhia é bem mais camarada daquella que vem de enfrentar. Bom azar.

CALOTE, 58 kilos — Outro que baixou de turma. E um dos mais fortes concorrentes.

SOMMEIL, 48 kilos — O peso leve vae lhe ajudar a acção.

ZUG, 50 kilos — A companhia lhe convem. Bom azar.

PREMIADO, 54 kilos — Na areia é um forte concorrente.

NOSSOS PROGNOSTICOS

Uraquitan — Carassu' — Clipper
Yora — Harpagão — Niobe
Gagé — Aprompto Junior — Grato
Ouro Velho — Usolar — Uyrapara
Mineral — Madureira — Uf l
Xamete — Bill — Seu João
Mandarim — Calote — Queni

1ª carreira — Premio CARASSU' — 1.500 metros — 3:500$000.

Ks.
1—1 Carassu', H. Soares . 52
2—2 Votu', F. Mendes . 51
3—3 Patrulha, D. Ferreira 53
4—4 Clipper, P. Simões . 49
(5 Uraquitan, A. Serra . 56
5|
(6 Canto Real, A. Dias . 50

2ª carreira — Premio NIOBE — 1.600 metros — 3:500$.

Ks.
(1 Harpagão, D. Ferreira 52
1|
(2 Atuman, S. Bezerra . 48
(3 Niobe, M. Tavares . . 58
2|
(4 Commodoro, Morgado. 48
(5 Marechal, J. Fernandes 54
3|
(6 Industrial, F. Mendes 48
(7 Yora, P. Vaz 56
4|
(8 Mairy, S. Batista . . 58

3ª carreira — Premio HARPAGÃO — 1.200 metros — 4:000$000.

Ks.
1—1 Gagé, W. Andrade. . 56
(2 Aprompto Jr., G. Costa 56
2|
(3 Anervo, P. Vaz . . . 56
(4 Lutando, S. Bezerra 56
3|
(5 Patuska, S. Batista. . 54
(6 Flamengo, C. Pereira. 56
4|
(7 Grato, A. Rosa . . . 56

4ª carreira — Premio ARY-PURU' — 1 800 metros — ....4:000$000.

Ks.
1—1 Ouro Velho, P. Gusso 56
2—2 Usolar W. Andrade . 51
3—3 Xodosinho, R Freitas 52
4—4 Uyrapara, C. Morgado 50
(5 F. Dreno, G. Costa . 56
5|
(6 Satania, H. Soares. . 54

5ª carreira — Premio KATURNO — 1 400 metros —... 3:500$000 — Betting.

Ks.
(1 Madureira, C. Fernandes 54
1| 2 Chicote, D. Ferreira . 49
(3 Ufal, S. Batista . . . 58
(4 Mineral, C. Morgado . 53
2| 5 Coroada, H. Soares . 48
(6 Urca, W. Cunha. . . 56
(7 Estrellita, A. Dias .. 51
3| 8 Veronica, S. Bezerra. 56
(9 Perigosa, O. Serra. .. 56
(10 Realengo, F. Mendes. 57
4|11 Ogarita, P. Vaz . . . 56
(12 Cannes, R. Freitas . . 49

6ª carreira — Premio PARATIGY — 1.500 metros — Réis 3:500$000 — Betting

Ks.
(1 Bill, O. Serra. . . . 50
1|
(2 Oitibó, D. Ferreira. . 52
(3 Picuhy, T. Batista . . 49
2|
(4 Medoc, S. Batista . . 50
(5 Ugerê, H. Herrera . . 56
3|
(6 Enio, P Simões . . . 50
(7 Seu João, S Bezerra . 53
4| 8 Miss Bá, H. Soares 48
(" Xamete, J. Fernandes 49

7ª carreira — Premio SEGURA — 1.600 metros — 4:000$ — Betting.

Ks.
(1 Mandarin, G. Costa . 53
1|
(2 Elynor, J. Fernandes. 53
(3 Queni, A. Brito . . . 58
2|
(4 Sanguenol, P. Vaz . . 56
(5 Calote, L. Meszaros . 58
3|
(6 Sommeil, F. Mendes . 48
(7 Zug, S Batista. . . . 50
4|
(8 Premiado, P. Gusso . 54

A reunião de amanhã

MONTARIAS PROVAVEIS

1ª — Premio "11 de Julho" — 1.500 metros — 10:000$000.

Kilos
1 Mirone, L. Gonzalez 55
2 Glorista, P. Gusso . 55
3 Espigodo, P. Vaz .. 55
4 Xantarym, Andrade 53
5 Dona Bôa, J. Fern. 53

2ª — Premio "Tererê" — 1.200 metros — 4:000$000.

Kilos
1—1 Quintilha, P. Gusso 54
(2 Facelrice, W. Cunha 54
2|
(3 Oitichi, S. Batista . 56
(4 Smoky, A. Rosa .. 56
3|
(5 Cadete, G. Costa .. 56
(6 Piracuama, P. Vaz . 56
4|
(7 Cambraia, H. Soares 54

3ª — Premio "Hermes" — 1.600 metros — 4:000$000.

Kilos
1—1 Lumine, T. Batista 48
(2 Sixpenny, D. Ferr. 49
2|
(3 Chirgwin, D. C. .. 48
(4 Alubia, P. Gusso .. 58
3|
(5 Buppy, F. Mendes . 48
(6 Yorena, O. Serra .. 51
4|
(7 Magno, L. Meszaros 58

4ª — Premio "Stayer" — 1.200 metros — 5:000$000.

Kilos
(1 Perdulario, Gonzalez 56
1| 2 Grey Girl, S. Batista 56
(3 Malabá, P. Vaz . . 54
(4 Saquarema, Freitas . 54
2| 5 Grajahú, A. Rosa . 56
(6 Queridinha, F. Cunha 54
(7 Murupi, L. Meszaros 56
3| 8 Gabino, S. Bezerra . 56
(9 Kisber, G. Costa .. 56
(10 Fleuron, F. Mendes 56
4|11 Mancenilha, T. Bat. 54
(12 Janis, C. Pereira . 51

5ª — Premio "Mango" — 1.600 metros — 4:000$000 — Betting.

Kilos
(1 Auditor, T. Batista 46
1|
(" Catú, H. Soares .. 53
(2 Sylpho, O. Serra .. 50
2|
(3 Esplin, G. Costa .. 52
(4 Miroró, A. Rosa .. 57
3| 5 Raio do Luz, C. C. 52
(6 P. d'Alho, F. Mendes 58
(7 Barnabé, J. Santos . 48
4| 8 Bomsuccesso, O. Cout. 48
(" Punhal, J. Fernand. 52

6ª — Premio "Kosmos" — 1.600 metros — 4:000$000 — Betting.

Kilos
(1 Nhandi, R. Freitas 53
1| " Ninon, G. Costa .. 55
(2 Juiz, L. Meszaros . 57
(3 Ijuhy, S. Batista .. 51
2| 4 Rigueira, Andrade . 56
(5 Nababo, A. Brito .. 49
(6 Tejo, J. Santos . . 49
3| 7 Colorado, P. Vaz .. 53
(8 Bracatéa, H. Soares 50
(9 Dominó, P. Costa . 52
4|10 Paratigy, P. Gusso . 54
(" Parodia, O. Serra . 51

7ª — Premio Classico "Major Suckow" — 2.400 metros — 15:000$000 — (Betting).

Kilos
1—1 Ornamento, L. Gonz. 54
(2 Ubajara, J. Canales 54
2|
(3 Sugador, P. Gusso . 53
(4 Onico, W. Andrade 55
3|
(5 Alter Ego, A. Rosa . 55
(6 Oyapock, T. Batista 48
4|
(7 Doyatangá, J. Fern. 47

8ª — Premio "Hippodromo Brasileiro" — 2.400 metros — 7:000$000.

Kilos
1 Carioca, A. Rosa .. 48
2 Quati, L. Gonzalez . 53
3 Corcho, W. Andrade 53
4 Bucanero, R. Freitas 55
5 M. Secret, P. Gusso 55

A hora da 1.ª carreira

A primeira prova da reunião de hoje, no Hippodromo Brasileiro, será corrida, ás 14 horas.

Impedidos de actuar

Suspensos pela Commissão de corridas não poderão actuar na reunião de hoje os seguintes profissionaes da rédea:

Justiniano Mesquita, Julio Canales, Luiz Leighton, Pedro Spiegel e Andrés Molina.

Esses jockeys tambem não poderão intervir no meeting de amanhã.

Midle West passou a novo dono

O cavallo Middle West, que teve boa campanha em nosso turf, defendendo a jaqueta do sr. U. V. Woolman, e que se achava servindo como pastor no Haras "Riachuelo", acaba de passar a nono dono.

O garanhão norte-americano foi vendido pelo sr. U. V. Woolman ao sr. A. J. Byington, que pretende ainda este anno iniciar a criação do puro sangue.

Nenhum forfait

Até ás dezenove horas de hontem não havia sido apresentada á secretaria da Commissão de Corridas do Jockey Club Brasileiro nenhuma declaração de forfait para a reunião hoje.

"Turf-Jornal"

Circulará hoje mais uma edição da revista especializada "Turf-Jornal".

Como os anteriores, esse numero deverá agradar os seus habituaes leitores.

"Vida Turfista"

Mais um numero da revista especializada "Vida Turfista" será encontrado hoje á venda.

Essa edição tem todos os requisitos para agradar aos seus leitores habituaes.

"Crack"

Será encontrada hoje á venda, nas bancas e pontos de jornaes, mais uma edição do semanario turfista "Crack", que, como os anteriores está muito interessante.

Palpites de J. L. Costa Pereira

DE ACCORDO COM O ARTIGO 21 DO REG.

Uraquitan — Carassú — Votú.
Harpagão — Niobe — Yóra.
Gagé — Aprompto Junior — Patuska.
Usolar — Ouro Velho — Xodosinho.
Realengo — Madureira — Mineral.
Xamete — Oitibó — Seu João.
Mandarim — Zug — Queni.

Associação de Chronistas Desportivos

CONCURSO DE PALPITES — TURF

Com os resultados das corridas realizadas sabbado e domingo ultimos, ficou sendo a seguinte classificação dos concorrentes inscriptos no **CONCURSO "JOCKEY CLUB BRASILEIRO"**

1—A Bastos	108—163
2—Odyr do Couto	90—154
3—A. Corrêa	91—151
4—L. Alcoba Soares	86—141
5—Isaac Moutinho	79—137
6—Oscar de Carvalho	89—136
7—J. L. Costa Pereira	89—134
8—Nestor C. Pereira	81—131
9—Oscar Medeiros	76—130
10—Emmanuel Salgado	81—129
11—Nascimento Junior	77—124
12—Manfredo Liberal	77—124
13—M. Valle Junior	79—122
14—F. Aguiar	73—122
15—F. Fonseca	73—118
16—Gerson Cordeiro	74—113
17—Hugo Balloussier	73—112
18—Ruy Barbosa Netto	65—110
19—Corrêa Looks	63—109
20—Heitor de Oliveira	56—102
21—Alberto Fróes	62—100
22—W. Eppinghaus	59—98
23—A. Ribeiro	43—69

RAIOS X
EXAMES RADIOLOGICOS EM RESIDENCIA
Drs. Victor Côrtes — E — Carlos Campos
Diariamente, de 9 ás 11 e 14 ás 18 horas
Assembléa 73, 1.º and
Tel.: 22 5330

NA CENTRAL DO BRASIL

A renda da Central do Brasil attingiu á cifra de 749:766$360 no dia 7 do corrente, verificando-se uma differença de réis 126:282$600 para mais, do que em egual data do anno passado.

— A linha n. 3 ficará interrompida das 22 horas de hoje ás 4 da madrugada de amanhã, afim de ser feita uma substituição de trilhos, no trecho comprehendido entre Derby Club e Engenho de Dentro.

— O engenheiro Lauro Miranda, chefe do trafego da Central, determinou a apprehensão dos seguintes "passes": 1.618, 3.236, 10.860, 11.572, 16, 163, 24.136, 25.126, 29, 109, 34.433, 5.945, 31.586 e 24.262.

Informações Financeiras e Commerciaes

MERCADOS

CAMBIO

Libra, 85$360 — Dollar, 17$300

O mercado cambial, hontem, regulava calmo, com o Banco do Brasil comprando a libra a réis 85$360 e o dollar a 17$300.

Assim ficou, no primeiro encerramento. Reabriu e fechou inalterado.

O BANCO DO BRASIL AFFIXOU AS SEGUINTES TAXAS

Letras a 90 dias

Libra 85$160 a 85$230; e dollar 17$270.

A' vista — Libra 85$360 a 85$430; dollar 17$300; marco (compensação) 5$600; e peso argentino, papel 4$450.

Cabogramma — Libra 85$410 a 85$430 e dollar 17$310.

PARA DEPOSITO REGULARAM AS SEGUINTES TAXAS

Libra 86$860; dollar 17$600 lira $928; corôa tcheca $620; franco $489; escudo $790; marco (compensação) 5$920; florim 9$725; franco suisso 4$032; belga, 2$989; peso argentino, papel 4$700; uruguayo 7$900.

OS BANCOS ESTRANGEIROS FORNECERAM AS SEGUINTES TAXAS

Allemanha (R. Mark) 7$100 a 7$130; idem (Rg. Mark) 4$100; Suecia 4$500 a 4$560; Dinamarca 3$900 a 3$960; Polonia 3$500; Hespanha 2$200; Japão 5$100 a 5$150; Portugal $820 a $825.

CAMARA SYNDICAL — MEDIAS DE CAMBIO LIVRE E MOEDAS METALICAS

A' vista: Londres 87$233; Paris $504; Italia $936; Allemanha (R. Mark) 7$122; (Rg. Mark) 4$052; (V. Mark) 5$920; (U. Mark) 4$068; Portugal $820; Belgica (ouro) 2$993; Suissa, 4$033; Tchecoslovaquia $620; Nova York 7$649; Buenos Aires 4$701; Hollanda 9$756; Japão 5$099; Canadá 8$000 e Austria 4$800.

MOEDAS

Libra 102$650; dollar 20$448; franco $595; escudo $963; peso argentino 5$327; peso uruguayo 8$587; reichsmark 4$075; lira $899; yen 5$700; corôa sueca, 5$100; corôa dinamarqueza, réis 5$000; zloty 3$806.

OURO FINO

O Banco do Brasil comprava a gramma a 22$500.

CAMBIO NO EXTERIOR

Abertura de Londres, sobre Nova York, 4.93.43; e fechamento, 4.93.87.

Abertura de Nova York, sobre Londres, 4.93.62.

CAFE'

TYPO 7 — 11$000

Hontem esse mercado abriu e operava sustentado. Venderam-se ás primeiras horas do dia 1.134 saccas e á tarde mais 1.485, no total de 2.619, contra 908 ditas de vespera. O typo 7 foi cotado a 11$ por 10 kilos, no quadro negro e o mercado fechou sustentado e inalterado.

COTAÇÕES POR 10 KILOS

Typo 3, 13$; typo 4, 12$500; typo 5, 12$; typo 6, 11$500; typo 7, 11$; typo 8, 10$500.

Pauta semanal, café commum, 1$350; idem fino, 2$000.

MOVIMENTO ESTATISTICO

Entradas 2.221; embarques 16.866; consumo local 500; café doado, nada; existencia — 250.232; contra 683.055, no anno passado.

ASSUCAR

Hontem, o mercado de assucar abriu e regulava sustentado. Fizeram-se regulares negociações e os preços proseguiam nas bases precedentes. Fechou estacionario.

MOVIMENTO ESTATISTICO

Entradas 4.933; saidas 4.075; stock 7.756 saccos.

COTAÇÕES POR 60 KILOS

Branco crystal 55$ a 56$000; e Demerara 42$500 a 43$000.

ALGODÃO

Hontem, o mercado fibroso abriu e regulava estavel. Foram de menos vulto as negociações e as cotações eram as mesmas de vespera. Fechou estacionario.

MOVIMENTO ESTATISTICO

Entradas 43; saidas 172; stock 5.169 fardos.

COTAÇÕES POR 70 KILOS

Seridó: typo 3, 42$ a 43$000; typo 4, 40$500 a 41$500. Sertões: typo 3, 40$ a 41$; typo 5, 38$ a 39$. Ceará e Mattas, nominal; Paulista: typo 5, 57$ a 37$500.

Movimento de vapores

ESPERADOS

Nova Orleans e esc., "Mandu"	9
Rotterdam e esc., "Carioca"	9
Nova York, "Alegrete"	9
Buenos Aires, "Principessa Maria"	9
Hamburgo, "Santa Fé"	9
Genova, "Oceania"	10
Buenos Aires, "Highland Monarch"	10
Hamburgo, "Cap Arcona"	10
Antonina, "Buarque de Macedo"	10
Southampton e esc., "Almanzora"	11
Buenos Aires, "Avila Star"	11
Buenos Aires e esc., "Almirante Jaceguay"	11
Itajahy e esc., "Tutoya"	11
Recife e esc., "Olinda"	12
B. Aires, "Neptunia"	12
Buenos Aires, "Chile"	12
Portos do Sul "Anna"	12
Hamburgo, "Cap. Norte"	13
Antonina e esc., "Uçá"	14
Havre e esc., "Lipari"	14
P. do Sul, "Masceió"	14
Porto Alegre e esc., "Iguassú"	14
B. Aires, "D. Pedro II"	15
Hamburgo e esc., "...bá"	15

A SAIR

Londres e esc., "Highland Monarhc"	9
Japão e esc., "Harwaii Maru"	9
Florianopolis e esc., "Carl Hoepecke"	9
Genova e esc., "Principessa Maria"	9
Hamburgo e esc., "Estrid"	9
P. Alegre e esc., "Piauhy"	9
Porto Alegre e esc., "Itapagé"	9
Buenos Aires e esc., "Santa Fé"	9
Porto Alegre e esc., "Piauhy"	9
Cabedello e esc., "Itatinga"	10
Buenos Aires e esc., "Oceania"	10
Belém e esc., "Pará"	10
Buenos Aires e esc., "Mandu"	10
Buenos Aires e esc., "Cap Arcona"	10
Londres, "Avila Star"	11
Buenos Aires e esc., "Almanzora"	11
Paranaguá e esc., "Alegrete"	11
Japão e esc., "H. Maru"	11
Porto Alegre e esc. "Tambahu'"	11
Finlandia e esc., "Heracles"	12
Porto Alegre e esc., "Itagiba"	12
Recife e esc., "Atlantico"	12
Belém e esc., "Araguaya"	12
Stockholmo e esc., "Chile"	12
Antonina e esc. "Buarque de Macedo"	12
Belém e esc., "Araranguá"	12
Trieste e esc. "Neptunia"	12
S. Francisco e esc., "Tutoya"	12
Nova Orleans e esc., "Lages"	12
Porto Alegre e esc., "Amaragy"	13
Buenos Aires e esc., "Cap. Norte"	13
Porto Alegre e esc., "...Alcidio"	13
Nova Orleans e esc., "Lages"	14
Cabedello e esc., "Aymbó"	14
Recife e esc. "Maceió"	15

DIARIO RECREATIVO

BANDA PORTUGAL

Com soberba e animadissima festa, cuidadosamente preparada pela sua directoria, a Banda Portugal prosegue, amanhã, na realização do seu programma de diversões elaborado para o mez de julho.

Essa reunião decorrerá das 18 ás 23 horas e será abrilhantada pela "Jazz Brasil-Italia", dirigida por Fidelis Raffo.

FRATERNIDADE LUSITANIA

Está sendo esperada com grande interesse a tarde-noite dansante de amanhã neste veterano centro recreativo.

Por isso, vaticinamos um completo exito para essa festa cujo inicio está marcado para ás 17 horas.

GENTIL CLUB

Não resta duvida que, pelos preparativos que se observam se póde affirmar que o baile de hoje, no Gentil Club, alcançará o mais ruidoso exito de que se tem memoria nos meios recreativos da cidade.

Não perdem nada os frequentadores do club da rua do Riachuelo por esperar a grande festa de hoje, á noite.

Doenças ano-rectaes
E DOS INTESTINOS
Dr. Lauro Borges
Tratamento das hemorrhoidas sem operações e sem dôr
RODRIGO SILVA 14 - 5.º
22-1250

Decide-se Hoje o Vº Campeonato Brasileiro de Basket-ball

Não Será Necessaria a Terceira Partida Afiança-nos os "Scratchmen" Cariocas

ESCOLA NAVAL X F. A. E. A PRELIMINAR

Se o V Campeonato Brasileiro de Basketball está sendo considerado o mais sensacional certame de bola ao cesto até hoje realizado no Brasil augmentará sem duvida essa boa impressão geral com o confronto que será effectuado hoje á noite do gymnasio do Fluminense. Sem duvida alguma, o novo confronto entre paulistas e cariocas apresentará todas as caracteristicas de um jogo sensacional e de grande importancia porquanto poderá ser decisivo apontando definitivamente o conquistador do titulo do certame.

E' grande o interesse reinante em torno do segundo confronto, sendo que pela sua repercussão em todo o Brasil constitue um dos maiores successos consignados por um certame sportivo.

O jogo desta noite deverá offerecer um espectaculo empolgante no qual os litigantes bater-se-ão ardorosamente para a conquista do triumpho.

Os cariocas com a brilhante victoria conquistada na primeira peleja têm augmentadas suas possibilidades de assignalar novo triumpho, concorrendo para isso a grande força moral que reina entre todos os integrantes da equipe local. E' geral o optimismo de todos, que aguardam confiantemente a hora do jogo para confirmarem plenamente a supremacia do basketball carioca sobre o paulista.

Quanto a essa questão os guanabarinos já provaram sobejamente a nossa superioridade abatendo de modo nitido e indiscutivel os bandeirantes por uma contagem bem significativa.

Hoje, os nossos contam com segurança bizar a espectacular performance na exhibição desenvolvida no primeiro jogo e em consequencia abater mais uma vez a forte representação da paulicéa.

A FORMAÇÃO DOS QUADROS

Os scratchs formarão assim constituidos:

DISTRICTO FEDERAL — Alvaro e Adamo; Frota, Celso e Albano.

Supplentes — Sebastião e Carnaúba; Betinho, Bicudo e Guilherme.

S. PAULO — Armando, Montanarini; Oscar, Lauro e Arnaldo.

Supplentes — Tullio, Gregonith e Nigro.

ESCOLA NAVAL x F. A. E.

Na preliminar em match amistoso empenhar-se-ão as representações cestobolisticas da Escola Naval e Federação Athletica dos Estudantes.

SE FOR NECESSARIO REALIZA-SE AMANHÃ, A TERCEIRA PELEJA

Na hypothese dos paulistas sagrarem-se vencedores na peleja de hoje haverá necessidade de uma partida "negra".

Esta será effectuada amanhã no mesmo local e com os mesmos juizes.

OS ARBITROS

Controlará o sensacional cotejo entre paulistas e cariocas a dupla Harold Oest e Aladino Astuto.

Sylvio Fonseca e Kleber de Carvalho arbitrarão o match preliminar.

Fla x Flú e Botafogo x Vasco os Cotejos Principaes da Rodada de Amanhã

BANGU' X S. CHRISTOVÃO E MADUREIRA X AMERICA OS MATCHES COMPLEMENTARES

A equipe do Vasco

O cartaz da Liga de Football do Rio de Janeiro marca para amanhã mais uma rodada em proseguimento ao seu Torneio Municipal.

O classico Fla x Flu' constitue a peleja attracção e deverá por certo offerecer um espectaculo soberbo e assaz interessante.

Embora occupando posições desiguaes o jogo promette um transcorrer equilibrado, onde os rubro-negros contando com o apoio de todos os clubs empregarão o maximo de seus esforços para derrotarem o leader do campeonato.

Outro match que promette não só por reunir duas equipes fortes e bem preparadas como tambem por degladiarem-se duas representações candidatas ao 2º posto será travada na cancha da rua Figueira de Mello entre o Vasco e Botafogo.

Bangu' x São Christovão e Madureira x America completam a rodada de amanhã.

Zézé na Leaderança dos "Cestinhas" do Campeonato Brasileiro de Basket-ball

O excellente atacante bahiano conquistou 36 pontos em dois jogos mantendo a vanguarda dos encestadores — Lauro (S. Paulo) em 2.º logar

E' a seguinte a relação dos "cestinhas", do V Campeonato Brasileiro de Basket-Ball até a ultima rodada effectuada:

Zezé (Bahia)	34	pontos
Lauro (S. Paulo)	30	"
Sebastião (Est. do Rio)	28	"
Celso (Districto Federal)	27	"
Zé Vaz (Minas)	25	"
Cezar (Estado do Rio)	24	"
Streffiana (Minas)	21	"
Arnaldo (São Paulo)	20	"
Simões (Districto Federal)	20	"

e outros com menos de vinte pontos.

Vamos ver detalhadamente o penalty do jago contra a Italia

O cinema Broadway offerecerá depois de amanhã aos torcedores cariocas a opportunidade unica de ver, em detalhe, o penalty que tirou ao Brasil a possibilidade de jogar o match final do Campeonato do Mundo.

Em um film mandado fazer pela firma Ponce & Irmão vê-se o penalty pela reproducção 32 vezes dos 80 quadros do film Brasil-Italia que contém a penalidade, e assim, passando deante dos olhos do publico .. 2.560 reproducções, os dois incidentes entre Domingos e Piola decorrem na tela perfeitamente de modo a permittir que se faça um juizo seguro sobre o assumpto.

Além desta pellicula, Ponce & Irmão apresentarão segunda-feira no Broadway uma outra em que se vêm todos os lances mais emocionantes dos cinco jogos — Polonia, Tchecoslovaquia, Italia e Suecia — em que tiveram actuação os nossos jogadores, isso como homenagem especial aos craks que tudo fizeram para nos trazer a Copa do Mundo.

Este programma não deverá ser perdido por todos os que se interessam pelo football no Rio de Janeiro.

Brasilino concederá revanche a Liani

O ITALIANO NÃO SE CONFORMOU COM A DERROTA

Mario Liani, meio-pesado italiano, classificado officialmente na primeira serie, pela Federação Pugilistica Italiana, e designado para represental-o no Torneio realizado em Buenos Aires, veiu ao Brasil com o objectivo de enfrentar Brasilino. Elle estava na convicção de que derrotaria o campeão brasileiro e regressaria ao seu paiz com o seu prestigio augmentado. Surprehendido com a victoria do nosso patricio, Liani não se conformou com a derrota e, insistentemente, passou a desafiar o campeão brasileiro para a revanche. Hontem, no Estadio Brasil, ficou decidida a realização da esperada revanche. Sabbado proximo Brasilino offerecerá a Mario Liani opportunidade para vingar-se da derrota.

O italiano conseguirá alcançar o seu objectivo?

Mais um espectaculo de Catch

ESTRÉA EBE EBNER, CAMPEÃO HUNGARO — TRES COMBATES COMPOEM A NOITADA DE HOJE

A selecção mundial de catch para o campeonato mundial vem obtendo o mais estrondoso successo, graças ao valor dos participantes deste emocionante torneio sportivo. Campbell teve a sua estréa coroada com um grande enthusiasmo da assistencia, que não se cansava de applaudil-o reconhecendo nelle um verdadeiro campeão, pela sua technica, estilo, combatividade e lealdade.

O apparecimento de Frank Schroll em rings cariocas enfrentando Campbell mostrou-nos o quanto é admiravel este combate, pela sua elegancia, grande variedade de golpes e emoção.

Agora teremos, esta noite, no Estadio Brasil, a estréa de Ebner.

Ebe Ebner é um elemento de grande destaque no scenario da luta americana. Sagrou-se campeão hungaro, vencendo magistralmente Bognar, o grande Bognar que o nosso publico tanto admirou e applaudiu na temporada de ha dois annos.

E' certo, por conseguinte, que a estréa de Ebner tenha a mesma repercussão que tiveram as de Schroll e Campbell.

UM VERDADEIRO ESPECTACULO DE GALA

O catch-as-catch-can já se tornou a diversão preferida da nossa sociedade. Personalidades de destaque apreciam immensamente este bello sport, que tanto agrada em toda a parte em que é praticado e já se tornaram "fans" da "luta americana".

Considerando este agrado geral que o catch tem conseguido, será esta noite realizado um espectaculo de gala, no Estadio Brasil, com tres magnificos combates.

TRES GRANDES LUTAS

Tres grandes lutas terão logar no espectaculo desta noite.

Nowina enfrentará Pablo Adencoa. Este encontro promette ser de uma technica e belleza raras, dados os conhecimentos de catch dos dois adversarios e a lealdade com que combatem.

ESTRÉA, HOJE, EBE EBNER, CONTRA JACK RUSSELL

Ebe Ebner, o notavel campeão hungaro, deverá enfrentar o cow boy americano Jack Russell. O cartel de Ebner é muito promissor e fará, com certeza, uma grande peleja.

CAMPBELL x CERNADAS

Joe Campbell, que desde o seu brilhante apparecimento na temporada deste anno conquistou o nosso publico, pela sua grande classe e nobreza de attitudes pelejará com Ramon Cernadas, o representante argentino á presente Selecção Mundial.

DOIS ROUNDS DE VINTE MINUTOS

As lutas serão disputadas em dois rounds de vinte minutos com dois minutos de descanso.

Convocados os novos profissionaes do Bomsuccesso

UM TREINO COM O SAMPAIO A. C., AMANHÃ

O director de sports do Bomsuccesso solicita o comparecimento, amanhã, no campo, ás 15 horas, dos novos profissionaes do club, e daquelles que são candidatos a ser contratados. A's 15.30 horas, haverá um treino com o quadro do Sampaio A. C., no qual serão experimentados os novos profissionaes, os que já estão contratados e os que estão em negociações com o club.

Annuncie seus PRODUCTOS e propague as suas QUALIDADES, por intermedio dos systemas de propaganda do

BAR PALACIO RIO BRANCO

RUA VISCONDE DO RIO BRANCO, 15 — 1.º Andar

Os "scratchmen brasileiros, em companhia de Pimenta

Festivamente Recebida em Pernambuco a Delegação Brasileira de Foot-ball

RECIFE, 8 — A população pernambucana recebeu com demonstrações de sincero e extraordinario enthusiasmo os jogadores brasileiros, que regressavam á patria a bordo do transatlantico inglez "Almanzora". O presidente da Federação Pernambucana de Esportes em companhia dos membros das directorias dos clubs filiados foi o primeiro a abraçar os representantes do foot-ball nacional, seguindo directamente para bordo do "Almanzora", em lanchas da Policia Maritima antes de que aquelle transatlantico atracasse ao caes.

Os jogadores brasileiros desembarcaram ás 7,20, enthusiasticamente ovacionados por uma verdadeira multidão que se apinhava no caes do porto, seguindo directamente para a avenida Martins Barros, onde os manifestantes estavam concentrados em frente ao Grande Hotel. O prefeito da cidade sr. Novaes Filho falou ao microphone da estação P. R. A. 8 apresentando as boas vindas aos jogadores brasileiros em nome da cidade e do Estado. Falaram depois o technico Pimenta e o keeper Walter, agradecendo. Foram pronunciados depois outros discursos, pelos representantes da Associação Pernambucana de Esportes, da Associação de Chronistas de Imprensa, da Associação Academica de Medicina. O sr. Castello Branco, chefe da delegação brasileira, agradeceu em nome de todos fazendo elogiosas referencias aos jornalistas que acompanharam a embaixada esportiva á Europa, representando o "O Globo" do Rio de Janeiro e a "Gazeta" de São Paulo. O presidente da Associação Pernambucana effectuou a entrega de medalhas de ouro offerecidas aos jogadores pela cidade de Pernambuco. Recebendo as artisticas medalhas cada jogador teve opportunidade de pronunciar algumas palavras ao microphone. Os ultimos homenageados foram Domingos e Leonidas, vibrantemente acclamados pela multidão. Os jogadores seguiram para o Rio de Janeiro ás 10.30 horas.

A festa de domingo, no campo do S. C. Tavares

O DIARIO CARIOCA S. CLUB JOGARA' NA SEMI-FINAL

O quadro sportivo do "Diario Carioca S. Club", amanhã, terá mais um serio compromisso a satisfazer.

Participando da semi-final do programma footballistico a ser effectuado no campo do S. C. Tavares, a turma alvi-negra se defrontará com o forte quadro do "2 Venenos A. Club".

A rapaziada do "DIARIO CARIOCA", conscia de sua responsabilidade, espera levar de vencida o seu proximo adversario, mantendo, assim, o seu titulo de invicto.

O director sportivo escalou o seguinte team:

Cavalheiro; Dantas e Elpidio; Alberto, Norberto e Edgard; Ornellas, Waldyr, Miro, Eduardo e Hugo.

Reservas: Moacyr, Camões, Domingos, Antoninho e Jorge.

DR. BRANDINO CORRÊA

Molestias do apparelho Genito-urinario no homem ou na mulher — OPERAÇÕES — Utero, Ovarios, prostata, rins, bexiga etc. Cura rapida por processo moderno sem dôr da

GONORRHÉA

e suas complicações — Prostatites, orchites, cystites, estreitamentos, etc. Diathermia Darsonvalização — Rua da Assembléa n. 23-sob. das 14 ás 18 hs. Domingos e feriados ás 7 horas

FERIDAS, RHEUMATISMO E PLACAS SYPHILITICAS

ELIXIR DE NOGUEIRA

Tim confirma as accusações feitas sobre Pimenta

RECIFE, 8 — Falando á imprensa, Leonidas declarou:

"Ha dois dias, os jogadores do Fluminense e do Flamengo estão treinando a bordo. Recebemos telegramma do Rio, nesse sentido".

Tim confirma a carta publicada no Rio, fazendo as mais fortes accusações a Pimenta. — (A. N.).

Leonidas fez novas declarações

RECIFE, 8 — Em novas declarações Leonidas disse o seguinte: "Não fui escalado para jogar contra a Italia por motivo de ligeira luxação.

E' possivel que se eu tivesse jogado, o Brasil não tivesse perdido. Comtudo eu não poderia garantir se seriamos mesmo vencedores.

Estavamos muito cansados, depois de tres jogos em logares differentes, com uma comida detestavel nos hoteis francezes de modo que o ambiente concorria em parte para o insuccesso.

Mas não foi de todo feia a nossa actuação. Pode ficar certo de que o "nosso esforço foi tremendo para conseguir a Copa do Mundo."

Depois Leonidas falou sobre as offertas que lhe fizeram na Europa:

— Não tenho a menor inclinação pelas grandes offertas que me foram feitas pelo Racing de Paris e outros clubs europeus." — (A. N.).

Reunião do Conselho Deliberativo do Bomsuccesso

CONVOCADO PARA TERÇA-FEIRA PROXIMA

Está convocado para terça-feira proxima, o Conselho Deliberativo do Bomsuccesso F. C. Como vão ser tratados assumptos de grande importancia, a directoria do Bomsuccesso, solicita com insistencia o comparecimento de todos os membros do Conselho Deliberativo. A ordem do dia se comporá do seguinte: Leitura do expediente e approvação da reforma dos estatutos.

Naturalização

e direito do estrangeiro. Consultas gratis — Honorarios modicos. Dr. Heider — Rua do Ouvidor, 183 - 2.º, Sala 201

Cinema

O famoso incidente do "penalty" num film detalhado, no Broadway

Com o fito de esclarecer perfeitamente o famoso incidente do "penalty" que provocou a perda do Campeonato do Mundo por parte do Brasil, a firma Ponce & Irmão mandou ampliar, copiando trinta e duas vezes cada um dos oitenta quadrinhos, num total de 2.550 reproducções, de fórma que, após esse penoso trabalho de laboratorio, o publico poderá ver, nitidamente, os incidentes entre Domingos e Piola, que resultaram no famoso penalty.

Juntamente com este film, que será apresentado depois de amanhã, segunda-feira, o cinema Broadway exhibirá um outro contendo todos os lances emocionantes em que tomaram parte os nossos "cracks" nos cinco jogos da Europa, e mais uma optima producção da Warner Bros, "Silencio que condemna", com Joan Blondell, Pat O'Brien e Margaret Lindsay.

No momento em que os jogadores brasileiros chegam ao Brasil é opportunissima a resolução da firma Ponce & Irmão, procurando resolver definitivamente todas as duvidas acerca do "penalty" que tirou aos nossos jogadores a possibilidade de jogarem o match final do Campeonato.

Mil adjectivos para uma só estrella !...

Olympe Bradna, a "estrella" n. 1 de 1938!

Nunca, na Historia do Cinema, verificou-se um enthusiasmo tão grande por occasião do apparecimento de uma "estrella", como o que está se verificando agora, depois da estréa de "Céo Roubado" em Hollywood, aliás o primeiro film em que Olympe Bradna apparece depois que foi elevada ao "stardom".

E' incrivel a quantidade de adjectivos elogiosos usados em torno do nome da encantadora francezinha de 17 annos, que tanto nos enthusiasmou com o seu desempenho em "Almas no Mar".

O critico do "Hollywood Reporter" por exemplo, que é um homemzinho de poucos elogios, começou assim a sua critica: "Encantadora, Formosa, Magnetica, Feiticeira e Insinuante! Eis o que é Olympe Bradna, a heroinazinha de "Céo Roubado"."

Mais alguns dias de ansiosa espera e o nosso publico poderá ver, na téla do Plaza, "Céo Roubado", um empolgante melodrama que tem, além de um optimo argumento, um "cast" monumental encabeçado por Olympe.

Armando Alves Ribeiro

Figura das mais expressivas de nosso commercio cinematographico. Organizador competente que a serviço da Fox e, actualmente, como gerente da distribuidora Ufa-Art Films revelou raros dotes de administrador.

A elle deve o nosso meio cinematographico o esforço de longos annos de devotamento nos multiplos sectores da distribuição de films pelo paiz.

De natureza expansiva e jovial o Armando, como todos o conhecem, é um credor incondicional da sympathia de quantos com elle convivem.

A sua palavra esclarecida nos assumptos cinematographicos tem servido nos bastidores para o aplainamento de muitas difficuldades commerciaes, podendo-se mesmo affirmar, sem exaggero, que, sem a sua modesta e preciosa cooperação, innumeras questões continuariam ainda estagnadas no que diz respeito ao progresso do ramo commercial ao qual se dedicou.

Innovador e dynamico, tendo sido exhibidor por conta propria, Armando Alves Ribeiro bem merece na data do seu anniversario hoje assignalada no calendario, as homenagens que lhe prestarão os componentes do vasto circulo social que o tem como uma das suas mais interessantes e vigorosas personalidades não apenas pelo talento como ainda pelas suas admiraveis virtudes christãs.

Já depois de amanhã Bobby Breen estará no cartaz do Odeon, interpretando com a sua voz magica, as mais lindas melodias dos mares do Sul !

Bobby Breen, Ned Sparks e Mano Clark em "A Voz do Hawaii"

Depois de amanhã, segunda-feira, o cinema Odeon offerecerá aos seus frequentadores, um espectaculo rico de belleza e emoção... E' que ali será exhibido o quarto film de Bobby Breen, para a RKO Radio, sob a direcção de Sol Lesser. "A voz do Hawaii" (Hawaii Calls), é o film que nos traz de volta o mais joven tenor do mundo, interpretando, agora, as mais lindas canções dos mares do Sul. O film conta-nos uma historia curiosa, que serve para destacar a presonalidade de Bobby Breen, apresentando-o não só como cantor, mas como um excellente artista. Exoticas hawaiianas executam as suas mysteriosas dansas, num ambiente onde é tudo belleza e poesia... O impagavel Ned Sparks tem um papel importante, e esplendidamente interpretado, neste lindo celluloide da RKO Radio, onde apparecem tambem Gloria Holden, Mamo Clark, Pua, Juanita Quigley etc. E' um espectaculo que agradará em cheio, pois muito tem de bello... A voz de Bobby Breen será ouvida em lindissimas canções entre as quaes destacamos "Aloha", "Hawaii Calls" e "Macushla". Não deixem de ver "A Voz do Hawaii" e terão assistido a um dos mais lindos films da presente temporada...

Quinta Concentração das Congregações Marianas do Rio de Janeiro

O grande acontecimento religioso do proximo dia 17 — A Sessão Magna no Theatro Municipal — Convidados os tres mil marianos da capital — A presença do almirante Yamamoto — A Allocução do Nuncio Apostolico — O programma da sessão

O dia 17 de julho vae assignalar uma data notavel nos annaes religiosos do Rio: a 5.ª Concentração das Congregações Marianas do Districto Federal, por occasião da celebração do DIA DO CONGREGADO.

A brilhante solennidade será festejada no Municipal com uma Sessão Magna das 63 Congregações Marianas do Rio, para a qual estão convidados todos os marianos da Federação. Presidirá a reunião sua excia. rvma. d. Bento Aloisi Masella, nuncio de sua Santidade o Papa junto ao nosso governo.

Far-se-á acompanhar de todos os bispos actualmente presentes no Rio. Vae ser especialmente convidado para essa imponente reunião o celebre almirante japonez Yamomoto, presidente da Juventude Catholica do Japão e um dos homens de maior projecção do seu paiz. O illustre marinheiro e homem de Estado deverá chegar ao Rio no proximo dia 11, em visita aos catholicos brasileiros.

Os actos do programma serão irradiados por varias estações, como a Radio do Departamento de Propaganda do Ministerio de Educação, a Radio Cruzeiro do Sul e a Radio Municipal. A Federação das Congregações está tratando da retransmissão por S. Paulo, Bello Horizonte, Pernambuco e Porto Alegre. Através de todo o territorio Nacional, os Mariannos de todos os Estados, já avisados pela Federação do Rio, aguardam ansiosamente a transmissão da sessão, do Municipal.

Damos o programma que será executado:

A' entrada do Nuncio Apostolico: HYMNO PONTIFICIC, pela banda dos fuzileiros navaes.

Abertura da sessão; Saudação á autoridades, pelo dr. Edmundo Perry, presidente da Federação.

Saudação aos revmos. directores, pelo dr. Christovam Breiner, do conselho da Federação.

Hymno official das congregações marianas. Coro dos marianos.

Chamada das congregações, pelo academico José Sollero Filho, secretario da Federação.

Relatorio, pelo rvmo. p. Cesar Dainese, s. j. — director da Federação. Saudação aos marianos, poesia de d. Aquino Corrêa, arcebispo de Cuyabá, da Academia Brasileira. Declamação pelo rvmo. p. Noé Pereira.

Speaker da Federação.

Congregados marianos, palavras do dr. Arthur Machado Pauperio.

Christus vincit. — Córo.

Córo falado.

Appello aos marianos, pelo dr. Alceu de Amoroso Lima, presidente da Junta Nacional da Acção Catholica, e reitor da Universidade do Districto Federal.

Allocução de sua excia. o sr. nuncio apostolico.

Conclusões e proclamação da nova directoria da Federação.

Hymno da concentração nacional. Córo.

Encerramento da sessão.

Hymno Nacional. Banda e Córo.

O Rio hospedará segunda-feira a Missão de Amizade dos Catholicos Japonezes

Reuniu-se hontem na Candelaria mais uma vez o Comité de Recepção á Missão de amizade dos circulos catholicos do Japão, que segunda-feira, a bordo do Almanzora, chegará no Rio sob a chefia do almirante Shinjiro Yamamoto.

Estiveram presentes, entre outros o conego Henrique de Magalhães, monsenhor Portalupi e os srs. Moraes Carvalho, Leonel Lynch, Djalma Fonseca Hermes e Alfredo Chaves.

Ficou asentado que a missão japoneza será recebida no cáes pelo introductor diplomatico do Ministerio do Exterior e pelo Comité de Recepção especialmente organizado para esse fim. No dia da chegada a Nunciatura Apostolica dará uma recepção á Sociedade Catholica do Rio em homenagem ao Santo Padre, no Palacio da Nunciatura. Varios festejos e passeios estão preparados em homenagem aos membros da Missão, entre os quaes destacam-se o almoço na Nunciatura, o banquete e a recepção na Embaixada do Japão e as visitas aos Mosteiros de São Bento e de Santo Antonio.

No dia 16 o almirante Yamamoto realizará uma conferencia para os catholicos do Rio na matriz do Sagrado Coração e no dia seguinte entregará solennemente na igreja da Candelaria, em nome da igreja catholica do Japão, o grande quadro "Stella Matutina Japonica" da autoria do illustre pintor Lucas Hasegawa, como testemunho do affecto que une a familia catholica dos dois paizes.

Na noite do dia 20 a Missão partirá para São Paulo, onde tambem estão sendo preparados varios festejos.

Dividas: advogado com escriptorio especializado e representante nas cidades do interior, compra ou effectua rapida cobrança de qualquer titulo de divida — nota promissoria, cambial, contrato, carta de fiança, etc. Advocacia em geral — Honorarios modicos — Procurar dr. Heider — Rua do Ouvidor, 183-2.º, Salas 204 e 205 — Tel. 42-7802 — das 9 ás 18 horas. Rio — Consultas gratis.

Os cangaceiros estão agindo nos sertões de Pernambuco

RECIFE, 8 — Em São Bento um grupo de cangaceiros atacou no dia dois deste mez a fazenda Una. Apparecendo de surpresa os bandidos tentaram convencer a esposa do proprietario de que deveria mandar chamal-o. Ao mesmo tempo um morador local avisou á policia que compareceu, immediatamente, tiroteando com os cangaceiros que fugiram.

Foi morto em combate o soldado Joaquim Ferreira dos Santos, ficando ferido João Gertrudes Silva que teve, depois, o braço amputado.

Os bandidos fugiram, mas a policia conseguiu deter o bandido Lindolpho Aleixo ferido no pé, nas costas e no pescoço.

A policia proseguiu no encalço dos criminosos. — (A. N.)

Enthusiastica a recepção aos cracks em Recife

Segundo telegramma particular de Recife, excedeu a todas as expectativas a recepção que o povo daquella capital fez aos nossos gloriosos jogadores por occasião de sua passagem pelo Recife, de regresso da Europa, onde tão alto elevaram o nome sportivo do Brasil.

Verdadeira multidão accorreu ao porto, acclamando delirantemente os valorosos "craks", que foram alvo do carinho e das attenções das autoridades e do povo, sendo indiscriptivel o calor e o enthusiasmo com que Recife acolheu os nossos campeões.

Aproveitando a curta estadia em Recife, os nossos "craks" foram convidados a visitar os monumentos e edificios mais notaveis da cidade, assim como algumas de suas principaes industrias. A fabrica Peixe despertou tal enthusiasmo em Leonidas, que elle não se furtou ao desejo de registrar a sua impressão. No livro de visitantes, Leonidas declarou: "De todos os doces do mundo, o melhor é a goiabada marca Peixe que recommendo aos sportmen brasileiros".

Dr. Dormund Martins

Molestias do coração, aorta, pulmões, rins, apparelho digestivo, magreza e obesidade

Dr. Dormund Martins Filho

Molestias das senhoras, disturbios sexuaes, vias urinarias, ulceras e varices

Diariamente das 14 as 18
Consultorio — SENADOR DANTAS, 118 appto. 614
Consultas — 20$000

Margarida Lopes de Almeida

SEU RECITAL, HOJE, NO THEATRO MUNICIPAL

Quando, apresentando-se pela primeira vez em publico como declamadora, surgiu nesta capital Margarida Lopes de Almeida, a critica foi unanime em consagral-a como uma das mais perfeitas dictrizes do mundo. E, attendendo ás palavras de estimulo que de toda a parte lhe eram dirigidas, resolveu ella consagrar-se á arte que então ganhava fóros de excepcional. E venceu. Venceu brilhantemente. No Brasil, na America, na Europa. E hoje é ella apontada justamente como a maior "diseuse" da época. Seus recitaes, onde quer que os realize, alcançam sempre triumpho verdadeiramente colossal. E a prova disso temos na recente excursão que fez ao Norte do paiz, aonde deverá voltar logo após á sua visita á Europa, attendendo a instancias do publico daquella região, que ella empolgou com a sua arte verdadeiramente maravilhosa.

O publico do Rio de Janeiro muito raramente tem a felicidade de ouvir Margarida Lopes de Almeida. A sua presença é de tal forma disputada nas diversas capitaes do mundo que o dia de hoje offerece um ensejo realmente precioso ao publico carioca, que jamais se cansa de applaudil-a e festejal-a.

O Theatro Municipal, hoje, ás 21 horas, estará repleto do que de mais fino existe em nossos circulos sociaes e artisticos. E Margarida Lopes de Almeida alcançará, certamente, mais um retumbante successo a que faz jús como interprete maxima dos poetas das linguas latinas.

CARLOS CHAGAS

HOMENAGEM DOS ACADEMICOS DA FACULDADE NACIONAL DE MEDICINA DA UNIVERSIDADE DO BRASIL

Realiza-se hoje, ás 10 horas, no cemiterio de São João Baptista, uma homenagem em memoria ao saudoso mestre Carlos Chagas, promovida pelo Directorio Academico da Faculdade Nacional de Medicina da Universidade do Brasil.

Por nosso intermedio o citado orgão de classe convida os estudantes em geral e particularmente os de Medicina, amigos e demais interessados a comparecerem, e desde já agradece.

Recebida pelo interventor de Pernambuco a delegação brasileira

RECIFE, 8 — O interventor Agamemnon Magalhães recebeu em palacio a delegação de football, tendo palavras de enthusiasmo pelo feito dos "craks patricios.

O sr. Castello Branco agradeceu em nome da delegação. — (A. N.)

São Paulo sob intensa onda de frio

S. PAULO, 8 — Esta capital continua tomada por uma forte onde de frio. Hoje, de madrugada, a temperatura minima foi de 2 gráos.

O frio, entretanto, veiu acompanhado de pouco nevoeiro, secco, amenisando a repentina quéda da temperatura.

No interior, tambem, a onda de frio se tem feito sentir ás vezes, com intensidade maior do que nesta capital.

Hoje, em Taubaté, o thermometro assignalou 0 gráos e 2 gráos em Faxina e Itapetininga, de accordo com as communicações recebidas pelo Departamento Geologico e Geographico do Estado. — (A. N.)

6.º PREMIO — UM RELOGIO LEVIS

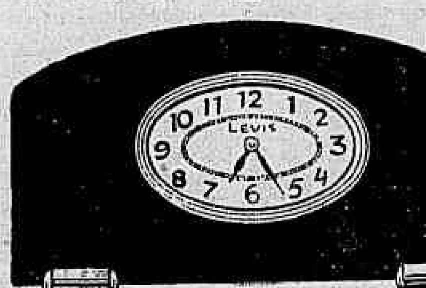

Dimensões: 35,5 x 21 cms. — Em madeira imbuya ou jacarandá, clara ou escura, com escapamento ancora e corda para 8 dias. E' um relogio muito pratico, pois trabalha e regula perfeitamente em qualquer local ou posição.

A' unica casa que distribue qualquer cêra

Demonstrações sem compromisso na Casa
EDESIO GUIMARAES
Praça Tiradentes, 60 — Loja
Tel 22-2446

O DIARIO CARIOCA publica diariamente UM COUPON

Basta reunir 10 COUPONS de 10 dias differentes (não precisam ser seguidos) para obter um cartão com direito a concorrer ao sorteio mensal sem Nenhum Dispendio e Sem Mappas

COMPLETE O CONFORTO DO SEU LAR !

A troca dos coupons pelos cartões para o Sorteio do corrente mez, será feita na Praça Tiradentes, 77 — DIARIO CARIOCA — de 12 ás 18 horas, diariamente até o dia 9 do mez de Julho, SORTEIOS MENSAES QUE SERÃO REALIZADOS NOS DIAS 10 DE CADA MEZ, A'S 15 HS., NA SE'DE DA "INVICTA S. A.", NA R. S. PEDRO, 170-terreo

Julho -- 1938
Coupon N.
8
CONCURSO DO
DIARIO CARIOCA

Aos interessados do interior do Concurso do DIARIO CARIOCA

PARA QUE POSSAM, COM A MAIOR BREVIDADE, SER ATTENDIDOS, QUEIRAM ENVIAR-NOS UM ENVELOPPE SELLADO, SUBSCRIPTANDO O NOME DO CONCORRENTE, A RUA, A CIDADE E O ESTADO.

Porte simples	$400
Porte registado	1$200
Porte expresso	1$600

ESCREVAM NO ENVELOPPE A PALAVRA "CONCURSO" PARA SEREM ATTENDIDOS PROMPTAMENTE

O Povo Reclama

Os moradores do Meyer appellam para as autoridades responsaveis pelo policiamento da cidade, afim de que sejam tomadas urgentes e energicas providencias, contra o que se vem registando, todas as noites, naquella praça. A falta de decoro dos casaes apaixonados que frequentam a miude o jardim do Meyer generalizou-se a tal ponto que as familias, residentes nas redondezas, vêem-se obrigadas a não sairem de casa, á noite.

Pilotos portuguezes fazendo curso de especialização na Allemanha

LISBOA, 8 — Regressaram da Allemanha, onde se especializara mna pilotagem de aviões Junkers, os officiaes aviadores Frederico Costa, Ciriaco Ferreira da Silva e Euripedes Souza Lima. O commandante Pinheiro Corrêa ficou naquelle paiz estudando os campos de aviação e sua adaptação a Portugal. —

Homenageados os representantes do Chile e do Mexico, na Conferencia dos Refugiados

EVIAN-LES-BAINS, 8 — O senhor Taylor, proseguindo nas conversações com os delegados latino-americanos, offereceu um almoço em honra do sr. Garcia Oldini, representante do Chile, e Villa Michel, do Mexico.

ALHAMBRA

HOJE NO PALCO ás 16 e 21 HORAS HOJE

BERRY BROTHERS

apresentados no

3º SHOW do CASINO ATLANTICO

Na téla: O film da Columbia

MOCIDADE GLORIOSA --- com JIMMY DURANTE

SOCIAES

ANNIVERSARIOS

Fizeram annos hontem:

Senhorinhas: Priscilla Costa, filha do sr. Euclydes Costa; Maria Vergueiro Silveiro, filha do dr. Dionysio Silveiro.

Senhores: dr. Dorval Pires Porto, ex-governador do Amazonas, Procopio Ferreira, José Luiz Affonso Ferreira, funccionario do Ministerio da Fazenda; professor dr. Fernando Romano Milanez, assistente do Serviço do Ministerio da Agricultura; dr. Arnaldo Cavalcanti, chefe do Centro de Saude n. 9, e o menino Ivan S. Passos, filho do sr. Deneral Passos.

— **Dr. Mario Mello** — Transcorreu hontem o anniversario natalicio do dr. Mario Mello, chefe do gabinete do dr. Lino de Sá Pereira, secretario geral de Finanças da Prefeitura do Districto Federal.

O anniversariante, que goza de vasta estima em nosso meio social, pela sua intelligencia, caracter e honradez, recebeu dos seus numerosos amigos, collegas e admiradores milhares de felicitações.

— **Senhorinha Altair Freire** — A data de hoje assignala a passagem do anniversario natalicio da graciosa senhorinha Altair Freire, dilecta filha da viuva Nair Moreira Freire.

As amiguinhas e collegas da intelligente Altair vão prestar-lhe, por esse motivo, significativas homenagens.

— **Oscar Antonio Lima** — Transcorre nesta data o anniversario natalicio do sr. Oscar Antonio Lima, presidente do Syndicato dos Chauffeurs do Districto Federal e orientador do orgão official daquella associação de classe.

— **D. Zoé de Moura Brandão** — Transcorre hoje o anniversario de d. Zoé de Moura Brandão, esposa do sr. Agenor Brandão, alto funccionario da Escola Technica do Exercito e nosso distincto collega do "Jornal do Brasil".

BODAS DE OURO

Tendo o sr. Alexandre Henault e d. Jenny Henault completado em 7 de julho cincoenta annos de casados, os filhos e netos do casal fizeram celebrar missa votiva na Igreja Matriz da Gloria, onde ha 50 annos se realizaram as nupcias de seus paes e avós.

Aprenda a dansar

Com perfeição e elegancia as dansas modernas Rumba, Samba, Fox-trot, Valsa e Tango. Professora Amileda. Rua Assembléa, 33, 2.° andar.

FESTAS

Collegio Bennett — Realizar-se-á no Collegio Bennett, á rua Marquez de Abrantes n. 55, no proximo dia, ás 20.30 horas, a tradicional "Festa da Campanha" em beneficio aos lazaros. Esta constará de numeros variados e os ingressos serão vendidos na occasião da mesma.

Tijuca Tennis Club — O Departamento Social do Tijuca Tennis Club levará a effeito, hoje, sabbado, das 21 á 1 hora, uma elegante reunião dansante, que constituirá, de certo, um acontecimento notavel na vida mundana da cidade.

Tocará uma excellente jazz-band.

— Sabbado, 16, será rezada a grande festa de arte lyrica, em homenagem a Violeta Coelho Netto de Freitas, com o concurso de elementos de destaque na lyrica nacional.

— **America F. C.** — Hoje, em sua séde, á noite, o America F. C. leva a effeito mais uma de suas elegantes reuniões dansantes, com o concurso da orchestra de Napoleão Tavares. Trajo de passeio, completo.

— **Club de Regatas Botafogo** — O Club de Regatas Botafogo realizará domingo, 10 do corrente, em seus salões, á praia de Botafogo, um Chá-Paulista. As dansas terão inicio ás 20 horas, ao som de uma das nossas melhores orchestras.

— **Noite Hespanhola** — Realiza-se hoje, das 20 ás 23 horas, o jantar-dansante denominado Noite Hespanhola, offerecido pela colonia hespanhola desta capital, á sociedade carioca. A festa terá logar no Restaurante Carlton, á Avenida Niemeyer, 434, com um programma de musicas hispano-americanas e com o concurso das vozes de Pedro Vargas, José Mojica, Pilar Arcos e outros azes.

— **Club de São Christovão** — Foi organizado para o corrente mez o seguinte programma de festas:

Domingo, dia 10 — Demonstração de Moldes Americanos, seguida de reunião dansante, das 17 ás 21 horas. Traje de passeio.

Sabbado, dia 16 — Ponche-dansante das 22 ás 2 horas de manhã. Traje completo.

Domingo, dia 24 — Domingueira, das 21 á 1 hora da manhã. Traje de passeio.

DIPLOMATICAS

O Nuncio Apostolico nesta Capital monsenhor Benedetto Aloisi Masella, offerecerá no dia 11 do corrente, na séde da Nunciatura, á Praia de Botafogo, uma recepção ao corpo diplomatico e á sociedade carioca por motivo da festa do Santo Padre.

A recepção será das 18 ás 20 horas.

CASAMENTOS

Realiza-se, hoje, o enlace matrimonial, da senhorinha Ruth Cianella, filha do sr. Luiz Cianella e de sua esposa d. Belmira Cianella, com o sr. Benoliel Rodrigues funccionario da Cia. Nova America e filho do sr. Alexandre Rodrigues e de sua snra. d. Leolina Pereira Rodrigues.

O acto civil, terá logar, ás 12 horas na segunda Pretoria Civel, á rua D. Manoel, nº 15, e a cerimonia religiosa, ás 17 e 30 horas, na igreja de Bomsucesso.

Servirão de padrinhos, no acto Civil, por parte de ambos, os sr. Antonio Francisco de Castro e senhora, e no religioso, tambem por parte de ambos, os tios da noiva, capitalista Luiz R. Eugenio Giglio e sua esposa, d. Carmen Camera Giglio.

EM ACÇÃO DE GRAÇAS

Commemorando as bodas de prata do casal Jayme-Carmen de Araujo, os seus filhos mandam celebrar missa em acção de graças na igreja de São Francisco Xavier do Engenho Velho, no proximo dia 12, ás 9 1|2 horas.

HOMENAGENS

O professor Rabello Junior receberá de seus amigos e collegas, no dia 16, no Automovel Club do Brasil, uma homenagem pelo seu feito na Conferencia do Cairo. A lista está na Livraria Freitas Bastos.

ENFERMOS

GENERAL GÓES MONTEIRO

Acha-se enfermo em sua residencia, á rua Julio de Castilhos, em Copacabana o sr. general Góes Monteiro, chefe do Estado Maior do Exercito. Os seus medicos assistentes, aconselharam repouso ao enfermo.

Dr. Mario Kroef — Victima de accidente, acha-se recolhido á sua residencia o dr. Mario Kroef, chefe de cirurgia do Hospital Estacio de Sá. O seu medico assistente dr. Almeida Rios acha que só daqui a vinte dias poderá o enfermo retornar ás suas actividades profissionaes.

LUTO

MISSA JORNALISTA ARY SILVEIRA

— Pela passagem do 1.° anniversario do fallecimento do saudoso jornalista Ary Silveira, os seus collegas do "O Estado", mandam rezar hoje ás 8.30 horas, no alta mór da cathedral uma missa por sua alma.

Hontem no Ministerio do Trabalho

Em visita de cordialidade ao ministro interino do Trabalho, esteve, hontem, no gabinete deste titular, o sr. Julio Rocca, novo embaixador da Republica Argentina junto ao nosso governo. O illustre diplomata demorou-se em cordial palestra com o sr. João Carlos Vital.

— Despacharam, hontem, com o sr. João Carlos Vital, ministro interino do Trabalho os srs. Fonseca Costa, director do Instituto de Technologia, Francisco Moura Brandão, director do Departamento Nacional do Povoamento, e Antonio Ferreira Filho, presidente da Caixa de Aposentadoria dos Estivadores.

— Esteve, hontem, no Ministerio do Trabalho em conferencia com o sr. João Carlos Vital, titular interino da pasta, o sr. Luiz Sparano, chefe do nosso escriptorio commercial em Milão.

Clinica Medico Cirurgica do
Dr. Americo Caparica
CONSULTORIO:
RUA VISCONDE DO RIO BRANCO, 31
Elevador — Telep. 22-2949
Diariamente das 4 ás 7 hs.
RESIDENCIA:
R. PAULO FRONTIN, 103
2.° andar — Tel. 22-7804

Dr. Oswaldo Barbosa
PROF DE CLINICA MEDICA DA FACULDADE DE MEDICINA DO PARA'
Doenças do figado, estomago, pulmões e coração
Installações completas de electricidade medicas, raio X, alta frequencia, banhos hydro electricos e de luz, raios ultra vermelhos e ultra violetas
EXAMES DE LABORATORIO
CONSULTORIO. 7 de Setembro, 135, 3.° and.-22-0598
RESIDENCIA — Rua Paulino Fernandes, 82 — Botafogo — 26-2281

THEATRO
CARLOS GOMES
HOJE — Vesperal ás 16 horas — HOJE
Preços reduzidos.
A' noite, duas sessões ás 20 e 22 horas
"FAUSTINA"
Protagonista: ALDA GARRIDO:
AMANHÃ — Vesperal ás 15 horas. Duas sessões á noite. Terça-feira, 12, monumental espectaculo ás 8 3|4, com a presença de Leonidas e seus companheiros.

Ulceras-Varizes e eczemas das Pernas. Especialista **DR. JOAQUIM SANTOS**
Cura sem repouso, sem operação e sem dôr. SÃO JOSE', 67 - 2.°
— De 2 ás 6 —

Musica

GUIOMAR NOVAES HOJE NO MUNICIPAL

Guiomar Novaes

Realiza-se hoje, ás 17 horas, no Theatro Municipal, o annunciado concerto de Guiomar Novaes, que constituirá certamente o acontecimento artistico da temporada.

Os circulos sociaes, a elite musical, o publico carioca emfim, todas as classes do paiz vão render á illustre pianista as homenagens a que fazem jús as altas qualidades intellectuaes e moraes, o seu grande e inconfundivel valor artistico, consagrado e admirado no Velho Mundo e nos Estados Unidos.

O concerto de hoje justificará a viva ansiedade com que é esperado o reapparecimento de Guiomar Novaes depois de uma ausencia de tres annos, por se encontrar na Norte America deliciando o povo yankee e elevando bem alto o nome do Brasil.

VIANNA IRMÃO & CIA.

Convida os srs. Mutuarios a virem receber o saldo das cautelas abaixo mencionadas:

525672 —	525674 —	525712 —
525759 —	525762 —	525767 —
525768 —	525786 —	525862 —
525994 —	526003 —	526019 —
526041 —	526060 —	526157 —
526184 —	526190 —	526206 —
526216 —	526231 —	526245 —
526272 —	526301 —	526307 —
526386 —	526409 —	526471 —
526516 —	526564 —	526719 —
526739 —	526765 —	526776 —
526779 —	526783 —	526808 —
526820 —	526857 —	526875 —
526929 —	526946 —	526998 —
527080 —	527106 —	527122 —
527127 —	527151 —	527158 —
527164 —	527190 —	527196 —
527205 —	527216 —	527254 —
527259 —	527281 —	527381 —
527460 —	527463 —	527489 —
527502 —	527517 —	527546 —
527597 —	527630 —	527634 —
527789 —	527810 —	527834 —
527864 —	527874 —	527882 —
527913 —	528012 —	528022 —
528031 —	528069 —	528071 —
528104 —	546154 —	536323 —
546260.		

Máo estomago, má saude! As PILULAS DE REUTER garantem-lhe a digestão perfeita e, portanto, uma vida sadia. L&K

Theatro

OS PAPEIS DE MIRITA CASIMIRO, A "VEDETA DO POVO" EM "OLARE' QUEM BRINCA", NO RECREIO,

Hoje Matinée a preços populares

Toda a imprensa frisou a variedade de papeis que criou na revista sensacional em scena no Recreio a garota prodigiosa que tomou conta do publico do Rio como já era dona absoluta do de Lisboa, onde é hoje a vedeta mais popular. Mirita Casimiro, "a flor de Vizeu" como a chamam tambem em Portugal intervem na revista victoriosa do popular theatro da rua Pedro I de fórma impressionante.

Na Maria Papoila é admiravel na composição de uma ingenua rustica, no Clarim de Napoleão empolga e impressiona, no Cavalheiro, enthusiasma e mostra a sua decendencia, "Fadista de Paris" é o seu maior trabalho em toda a peça onde ella é trizada todas as noites; Morena Clara, outra linda concepção de graça e originalidade, e finalmente em Jardineiro, que por signal é uma bonita apotheose á Primavera.

O publico não tem resgatado applausos á Mirita como não se cansa de dizer que ella é a maior affirmação do theatro nestes ultimos annos em Portugal.

Ao seu lado actua um grupo admiravel de artistas, brilhantes e prestigiosos como Vasco Sant'Anna, Antonio Silva, Maria Paula, Barroso Lopes e a fadista, a popular Ercilia Costa, a "Santa do Fado". Piero, o notavel realizador deste espectaculo de deslumbramento e graça sadia, é o director deste conjunto de primeira ordem. Hoje, ás 16 horas, matinée a preços populares.

RIVAL
HOJE ás 16 horas Vesperal elegante
NOITE ás 20 e 22 horas
"Simplicio Facato"
de Paulo Magalhães
com
Palmeirim - Cecy
e toda Companhia
Amanhã: Vesperal ás 15 hs.

E' HOJE A MISSA DE LISETE D'AVILA

Na igreja de S. Antonio dos Pobres, á rua dos Invalidos, José Lyra, e Emma D'Avila mandam rezar hoje missa de 7º dia, por alma da desventurada actriz Lisete D'Avila, e para esse acto que se realiza ás 9 e meia horas, convidam todas as pessoas amigas.

O ESPECTACULO DE TERÇA-FEIRA, NO CARLOS GOMES

Faltam poucos dias para a realização no theatro Carlos Gomes, do monumental espectaculo completo que Alda Garrido, a "estrella" querida do carioca offerece aos seus patricios, os "players" que estão a chegar da França, onde tomaram parte na disputa da "Copa do Mundo".

Irá á scena a engraçadissima burleta "Faustina", de Paulo de Magalhães, e um acto variado com os artistas Estevam Matos, Arthur Costa, Durvalina Duarte, Diamantina Gomes, o "Grande" Othello, e Vicente Marchelli.

Alda Garrido fará o "speaker".

OS ELEMENTOS QUE REALIZARÃO BREVEMENTE A TEMPORADA DE COMEDIA FRANCEZA NO COPACABANA THEATRO

O elenco artistico da Companhia Franceza de Comedias Cécile Sorel que estreará no proximo dia 5 de agosto no Copacabana Casino Theatro, é o seguinte: Cécile Sorel, Paul Gerbault, (ex-pensionnaire da Commedie Française), Rolla, Norman, Maurice Porterat, Emile Saulieu, Monys-Prad, Margarite Louvain, Carmem Fleury, Alberto Pfister, Lilianne Ponzio, Jacques Remy, Françoise Christian, Stephane Berger, Bobillot. A direcção geral da "troupe" é de Jean Bertran.

A PRIMEIRA VESPERAL A PREÇOS REDUZIDOS COM FO'RA DA VIDA"

A ansiedade do publico carioca pela estréa de "Fóra da Vida" foi afinal satisfeita. O original de Joracy Camargo que appareceu hontem no cartaz do Gloria, preencheu plenamente toda a espectativa, e os applausos, que são sempre a manifestação eloquente do agrado da platéa, se fizeram ouvir delirantemente.

A Cia. Jayme Costa realiza esta tarde a sua primeira vesperal elegantissima a preços reduzidos, ás 16 horas, além dos dois espectaculos nocturnos, ás 20 e ás 22 horas.

Amanhã, dedicada á familia brasileira, nova vesperal ás 15 horas.

"Fóra da Vida" venceu no cartaz desde hontem, e terá carreira brilhantissima na Cinelandia.

ERYSIPELA
DR. MARIO DE CAMPOS
Cura radical.
RUA DA CARIOCA, 28-1º AND.
Diariamente das 15 ás 19 horas.
Phone: 22-0184

A ESTRANHA FIGURA DO HOMEM SINISTRO INTIMIDA A FAMOSA "SCOTLAND YARD"
Improprio Até 18 annos
SEG. FEIRA no
PATHE PALACE

Diario Carioca

Anno XI — Numero 3.092 | Rio de Janeiro, Sabbado, 9 de Julho de 1938 | Praça Tiradentes n.° 77

RESISTEM OS REPUBLICANOS NO SECTOR DE CAMPILLO!

Sagunto tem sido violentamente bombardeada pela aviação franquista

PARIS, 8 — (Ralph Heinzen correspondente da United Press) — Tornou-se hoje mais vagaroso o avanço das tropas do general Franco em direcção ao sul, como consequencia do revigoramento da resistencia republicana no sector de Campillo.

Na frente de Sagunto, entretanto, os generaes Aranda e Garcia Valiño continuaram a abrir caminho ao longo das estradas costeiras, emquanto as brigadas de Navarra, conquistando elevação por elevação, realizaram ligeiro, mas firme progresso através Sierra Espadan, depois de tomar Alcubia de Veo, que é a chave de accesso ás encostas do norte.

As tropas gallegas do general Aranda, depois de cercar completamente Nules, chegaram ás ultimas horas de hoje ás immediações de Moncofar, aldeia que fica a meio caminho entre Nules e Chilches, iniciando a formação de um outro bolso para envolver as forças republicanas. Com essas operações, as forças nacionalistas quasi attingiram o rio Belcayde, que desempenhará para ellas o mesmo papel do rio Seco e do Rio Mijares para as defesas do general Miaja.

O avanço ao longo da costa foi hoje menos difficil do que em Sierra Espadan, porquanto o general Aranda conseguiu utilizar-se da tremenda força dos seus "tanks", que fez remover de outras frentes em Castellon e seguir pela estrada de Villa Real e Burriana até adiante de Nules.

De Alcumbia de Veo, algumas columnas do general Valiño marcharam para Jimquer, e as demais seguiram pela estrada que leva á elevação de Pastora, de 1.400 metros de altura, e segue para Segorbe.

Alcubia de Veo é um importante cruzamento de estradas e está situada exactamente a quinze kilometros de Segorbe, pela estrada de Sagunto. Esses quinze kilometros são de subida em elevações de 4.200 pés; mas as tropas navarras possuem treino epecial para essa especie de manobra e avançam em menos tempo do que o gasto pelos republicanos para fortificar os picos. Pela primeira vez desde que se iniciou o ataque á Sierra Espadan, travou-se hoje uma luta nas elevações fortificadas pelos republicanos com trincheiras de concreto e ninhos de metralhadora.

Nos proximos dias, provavelmente, não haverá grandes alterações nas linhas, havendo duvidas de que o general Franco consiga reunir Sagunto á serie de suas brilhantes conquistas antes do inicio do terceiro anno de guerra.

No sector de Nules, o general Aranda usou da tactica de envolver completamente a localidade antes de enviar as tropas para occupal-a, porque o general Franco tem observado que, geralmente, se pode evitar a destruição das villas e cidades, cercando-as antes de tomal-as. Por isso as columnas gallegas chegaram até uma milha de distancia de Nules, estando os republicanos ainda dentro da localidade.

Com a superioridade de effectivo, os legalistas estão tirando excellente vantagem do terreno favoravel para elles, causando elevadas perdas ás tropas nacionalistas e nutrindo a esperança de enfraquecel-as a tal ponto que sejam forçadas a desistir da offensiva. Os nacionalistas, entretanto, affirmam que, na semana passada, os republicanos soffreram cinco mil baixas, incluindo os prisioneiros, e que a efficiencia de sua aviação, abrindo caminho para a infantaria, tem levado de vencida os legalistas.

Os mouros reuniram-se hoje aos navarros em Sierra Espadan. Como os navarros, os mouros são treinadissimos em escalar montanhas.

Mais de cem aviões estiveram hoje em actividade, numa frente de vinte kilometros de extensão, de Alcubia de Veo a Moncofar. A aviação intensificou os bombardeios contra as localidades que ficam directamente por trás da linha de ataque, sobretudo Segorbe e Soneja, na estrada de Teruel e Sagunto, e Pazol, ao longo da costa.

Sagunto, seus fornos de fundição e seu porto na embocadura do rio Palencia foram bombardeados hontem, á tarde, por tres vezes, e hoje, pela manhã, quatro vezes; mas foram alvejados por todas as baterias anti-aereas, as quaes forçaram os aviões a conservar o vôo muito alto.

Nove hydroplanos Savoia, da base de Maiorca, bombardearam a estrada de Sagunto, entre a ferrovia e Pazol, interceptando o trafego entre Valencia e as linhas republicanas. — (U. P.).

Dr. Water B. Moreira

Molestias do utero, ovarios, partos e operações

RES.: FERREIRA DE ANDRADE, 12 — Tel. 29-2460

CONS.: ARCHIAS CORDEIRO N. 198-sob.

Indignos de Envergar o Glorioso Uniforme da Nossa Marinha!

Excluidos da Armada dois officiaes, dois guardas-marinha e um sub-official — Demittidos, tambem, onze accusados absolvidos pelo Tribunal de Segurança — Mais condemnações

O presidente da Republica, em consequencia do pronunciamento do Tribunal de Segurança Nacional condemnando os officiaes e guardas-marinha implicados na intentona integralista de 11 de maio, baixou decretos demittindo do serviço da Armada, com perda de patente e posto, o capitão-tenente Jatyr de Carvalho Serejo e o primeiro-tenente Arnaldo Maisclman Fairbain.

Conforme está vivo na memoria de todos, a actuação desses officiaes foi saliente, cabendo ao segundo o ataque ao Ministerio da Marinha, levado a cabo com o sacrificio da vida dos seus defensores, barbaramente assassinados pelos sanguinarios participantes do audacioso golpe de mão.

Igual pena soffreram os guardas-marinha Amilcar de Castro e Silva e Carlos Alberto de Araujo Werlang e o sub-official enfermeiro Cristoforo Osorio de Mirando.

MAIS ONZE DEMISSOES

Apezar de absolvido pelo Tribunal de Segurança foram demittidos ainda os guardas-marinhas:

Epaminondas Branco Magoulas, Edison de Alencar Cabral, Leopoldino Cardoso de Amorim Filho, Carlos de Albuquerque Correia Gondin, Helio Ferreira Machado, Helio Junqueira Meirelles, Luiz Rodolfo de Sá Miranda, Mario Rodrigues da Costa, Oswaldo Lins, Paulo Correia de Barros e Paulo Rodrigues.

Juiz Raul Machado

MAIS CONDEMNAÇÕES

O juiz Costa Netto, julgando o processo 283, de São Paulo, proferiu sentença condemnatoria contra Eugenio Alonso (1 e 6 mezes de prisão) e contra os accusados: José Moreno Sanchez, Oscar Sampaio, Thomaz Gonçalves, Miguel Herrera, Manoel Gonzalez, Antonio Romero Cabrera e Manoel Gonçalves.

No mesmo processo foram absolvidos: José Maria Clemente Impernon, Diogo Perez Ribeiro, Fructuoso Sanchez Dias, José Valera, Manoel Herrera, Angelo Cajarani, Albertino Marques Barreto, José Moreno Filho e Miguel Saul.

INCOMPETENTE O JUIZ RAUL MACHADO

No processo a que respondem José Cyriaco e outros, do Rio Grande do Norte, pronunciou-se o juiz Raul Machado incompetente para julgar, tendo em vista que o crime é de natureza commum e foi praticado em outubro de 1935, anteriormente, portanto, ao movimento communista.

UM "HARBEAS CORPUS"

O advogado Medrado Dias impetrou ao T. S. N. um "habeas corpus" em favor do integralista Carlos Hip, preso em Nictheroy e accusado de agitações na cidade de Mendes.

Mudanças dos delegados auxiliares

Nos cargos de 1º, 2º e 3º delegados auxiliares, empossaram-se hontem, de accordo com o estabelecido pelo chefe de Policia, respectivamente os srs. Democrito de Almeida, Dulcidio Gonçalves e Anesio Frota Aguiar que exerciam as funcções de 3º, 3º e 1º delegados auxiliares.

Quanto á lista do pessoal que vae servir naquellas dependencias da Policia, sabemos já estar organizada.

Caiu na via publica

E COM UMA FORTUNA NAS MÃOS

A policia, foi ante-hontem, scientificada que o capitalista J. M. Cyrne, morador á avenida Rainha Elizabeth, 56, deixára á tarde o seu escriptorio á rua São Pedro á hora habitual sem no emtanto voltar para o lar.

Sua governante, sra. Maria Silva, inquieta com a demora do patrão, contra os habitos do mesmo, fizera a communicação á policia, correndo ainda varios hospitaes e Assistencia.

Varias diligencias foram encetadas para a descoberta do paradeiro do capitalista que se sabia estar munido de bastante dinheiro e joias, sem no emtanto lograr exito.

Hontem, porém, um pedestre encontrou-o, cerca das 4 horas da manhã, caido em um terreno baldio existente em frente ao n. 328, da rua Santo Amaro.

Havia elle sido acommettido de um mal subito, perdendo os sentidos e ficando ao relento durante toda a noite.

Conduzido á Assistencia, foi verificado que todos os valores que no momento do accidente, trazia o sr. José Maria Cyrne, permaneciam em seus logares.

A victima, depois dos primeiros soccorros, foi internada no H. P. S.

Com queimaduras de 2° e 3° gráos

A VICTIMA FOI INTERNADA NO H. P. S.

No Hospital do Prompto Soccorro internou-se hontem a domestica Maria Rosa, de cor preta, com 32 annos de edade, residente á rua Acary, sem numero, que apresentava queimaduras generalizadas de 2º e 3º gráos.

Maria Rosa fôra victima de um accidente na fabrica de côra em que trabalha.

Incendio em Barão de Mauá

Os bombeiros do Cáes do Porto, sob o commando dos tenentes Mello e Waldemar, correram na manhã de hontem para a estação Barão de Mauá, onde lavrava um incendio.

Uma das dependencias da Leopoldina Railway, o deposito de signaes do Controle Geral da Locomoção fôra presa das chammas, tendo o fogo se propagado com extrema rapidez e ameaçando tudo destruir.

Após circumscrever o sinistro, os bombeiros com facilidade extinguiram-no, pondo a salvo os escriptorios.

Graças a isto, deve-se a pouca monta a que atingiram os prejuizos.

Os que deram aviso dof acto, foram os carpinteiros Luiz Costa, Leopoldo Luciano e Lino Fernandes que ali se achavam trabalhando e que tentaram utilizar-se da bomba dagua da companhia.

Essa não chegou a funccionar em virtude da falta dagua verificada.

A policia do 12º districto, teve conhecimento do facto.

Fugiu da casa

Por nosso intermedio, a sra. Agostinha Ventura pede ao carioca-leitor ajudal-a a procurar o seu filho, Orlando Ventura, de 15 annos de edade que desde o dia 1º do corrente desappareceu de casa.

Vestia elle na occasião, o uniforme da Escola Visconde de Mauá de onde é alumno.

O retrato que reproduzimos acima, é de Orlando.

Victima dos autos

Na rua Sete de Setembro foi atropelado, hontem, por um auto, cujo chauffeur evadiu-se, o advogado João Martins, de 38 annos de edade, solteiro, morador á rua do Cattete n. 191. Em consequencia do accidente, soffreu a victima escoriações na perna direita, sendo medicada no Posto Central de Assistencia.

Dr. Newton Motta

(Cirurgião do Hospital S. Francisco e da Caixa da City, Ex-Chefe dos Serviços de Gynecologia e Obstetricia da Benefic. Hespanhola)

OPERAÇÕES — DOENÇAS DE SENHORAS — PARTOS —

Consultorio
Rua Ouvidor, 164-1, sala 4
Terças, quintas e sabbados
— 3 ½ ás 4 —
Attende chamados: Tel. 23-6282

Noticias do Estado do Rio

O ESTADO CONDECORADO PELA CRUZADA NACIONAL DE EDUCAÇÃO

A Cruzada Nacional de Educação realizará, hoje, por intermedio da Directoria Fluminense, solenne entrega do pavilhão nacional ao interventor Ernani do Amaral Peixoto, prestando, dessa fórma, uma expressiva homenagem ao povo e ao governo, nos quaes tem encontrado decididos e efficientes collaboradores na obra de alphabetização que vem desenvolvendo no paiz. Esse acto terá logar, ás 11 horas, no Gymnasio da Faculdade de Direito.

VARIAS ESCOLAS PARA MAGE'

O dr. Mario Alves, director do Departamento Estadual de Administração dos Municipios, recebeu um officio do prefeito de Magé, communicando haver dado inicio á criação de varias escolas naquelle municipio.

UM CREDITO PARA O DESENVOLVIMENTO DA FRUTICULTURA

Por decreto de hontem, o interventor fluminense, abriu um credito de 20:233$000, destinado ao serviço de cooperação frutifera.

ISENÇAO DE IMPOSTOS PARA A CAIXA DOS POBRES DE S. GONÇALO

O interventor federal, commandante Ernani do Amaral Peixoto, concedeu, por acto de hontem, isenção de impostos inter-vivos e outras taxas para a Caixa Auxiliadora dos Pobres de São Gonçalo.

A CULTURA DA BANANEIRA MAGE'

O Departamento Estadual de Administração dos Municipios, remetteu ao prefeito de Magé os processos relativos ás transferencias das terras denominadas "Cutidão", naquelle municipio, onde o Ministerio da Agricultura installará a Estação Experimental da Cultura da Bananeira.

AUXILIOS DESTINADOS A' CAIXA DE FUNDOS DE SAUDE

O prefeito de Maricá communicou ao dr. Mario Pinotti, director geral do Departamento de Saude Publica, ter recolhido á Collectoria Estadual a importancia de 124$500, arrecadada durante o mez de maio e destinada á Caixa de Fundos de Saude.

UM DIRECTORIO DE GEOGRAPHIA, EM VALENÇA

Tendo como presidente, o actual prefeito de Valença, dr. Oswaldo Augusto Terra, foi criado o Directorio Municipal de Geographia.

MELHORANDO AS RODOVIAS DE CAPIVARY

O dr. Mario Alves, director do Departamento Estadual de Administração dos Municipios, recebeu numerosos telegrammas de Capivary, inclusive do prefeito dr. Borges Alfradique, agradecendo o auxilio prestado por seu Departamento á restauração das estradas daquelle municipio e felicitando-o pelo seu gesto.

A Conferencia de Turismo, que ainda este mez, se reunirá em Nictheroy, terá caracter pratico e efficiente e estabelecerá o contacto e o entendimento entre os interessados no incremento do turismo no Estado.

SUMMARIO DOS INTEGRALISTAS DE NICTHEROY

Conforme noticiamos, installou-se sob a presidencia do dr. José Peline, juiz substituto da 3ª Vara Criminal de Nictheroy, o summario de culpa dos integralistas envolvidos nos acontecimentos de 11 de maio.

Proseguindo, hontem, nos trabalhos do summario foram ouvidas as seguintes testemunhas: Norival Soares de Freitas e José Monteiro Soares Filho, do primeiro accusado e Archimedesdes Cardoso e Domingos Carneiro Pereira, do segundo accusado.

— Na proxima segunda-feira, sob a presidencia do mesmo magistrado, serão summariados os accusados: Cesar Gomes de Souza, Antonio Vargas Fernandes, Gualter Alves do Couto, Saul da Cunha Carvalho, Otto Ribeiro Sobral, Jordano Abreu, Pereira e José Carlos Monteiro de Souzá, devendo ser ouvidas as testemunhas: Alarico Pallito de Menezes, Oswaldo Barreto, Plinio de Araujo Cunha, Armando Pereira Nunes, José do Couto Bessa e Alberto Lima Santos.

THEATRO RECREIO

Companhia de Operetas e Revistas do Theatro Variedades, de Lisboa com

MIRITA CASIMIRO — VASCO SANTANA e ANTONIO SILVA

e o grande realizador PIERO

HOJE — MATINÉE DA MOCIDADE

AS 16 HORAS

Preços para a matinée: Frizas e Camarotes, 33$000 — Poltronas, 6$600 — Galerias, 3$300 — Geraes, 2$200

(Imposto incluido)

A' NOITE — DUAS SESSÕES — A's 20 e 22 horas

8.ª e 9.ª Representações da Revista em 2 actos e 22 quadros

OLARE' QUEM BRINCA!

Uma peça que bateu o Record de Representações em Lisboa e Porto!

Uma Revista que marcou um ruidoso successo!

Preços: Frizas e Camarotes, 55$000 — Poltronas, 11$000 — Galerias, 5$500 — Geraes, 3$300

(Imposto incluido)

AVISO — Acham-se á venda na bilheteria do Theatro das 10 horas em deante localidades para todos os espectaculos de Hoje e Amanhã não se aceitando encommendas pelo telephone para estes espectaculos.

AMANHA — A's 15 horas — MATINÉE CHIC.

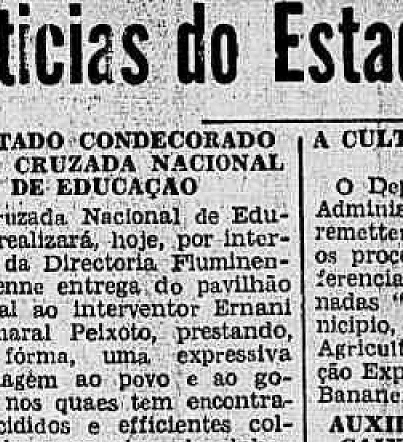

BROADWAY HOJE 2-4-6-8-10 H.

MUSICAS QUE ENSINAM A GENTE A DANSAR... 7 CANÇÕES QUE ALUCINARAM A AMERICA...

DICK POWELL

FRED WARRING e sua famosa orchestra

"APRENDA A SORRIR"

GLORIA AOS "CRACKS" DO BRASIL!

Em homenagem aos heroicos defensores das nossas cores no Campeonato Mundial de Football, faremos exhibir juntamente com o nosso novo programma de

SEGUNDA-FEIRA,

O INCIDENTE DO "PENALTY" NO JOGO BRASIL-ITALIA

Para satisfazer a curiosidade publica e no intuito de esclarecer o assumpto, mandou-se ampliar, copiando 32 vezes, cada um dos 80 quadros do film, num total de 2.560 reproducções de forma que após esse penoso trabalho de laboratorio, podem-se ver os DOIS INCIDENTES EM QUE SE VIRAM ENVOLVIDOS DOMINGOS E PIOLA.

Assim tambem

AS MELHORES JOGADAS DOS BRASILEIROS NOS 5 "MATCHES" DA EUROPA!

Um resumo dos lances mais emocionantes em que sobresairam os nossos "cracks" contra a POLONIA, contra a TCHECOSLOVAQUIA, contra a ITALIA e contra a SUECIA!

NO PROGRAMMA:

PAT O'BRIEN
JOAN BLONDELL
MARGARET LINDSAY

SILENCIO QUE CONDEMNA

as aventuras de uma linda reporter num mundo de casos complicados.

SEGUNDA FEIRA BROADWAY

Prompto o processo de expulsão

O 3º delegado auxiliar, dr. Dulcidio Gonçalves, após um trabalho proficuo, terminou o relato em torno das actividades exercidas por Alexandre Hirgué, famoso aventureiro internacional, enviando o processo ao sr. chefe de policia.

Espera-se para breve o julgamento do rei do café.

Colhido por auto na praça da Republica

Apresentando contusões na região lombar, medicou-se hontem no Posto Central de Assistencia, o commerciario Felippe de Souza Pinto, de cor branca, com 23 annos de edade, solteiro, residente á rua Ribeiro de Almeida 24, victima de accidente de auto na praça da Republica.

Quéda desastrada

Em sua residencia, á rua Alzira Brandão, n. 30, foi victima, hontem, de uma quéda, na qual soffreu fractura do maxillar superior e escoriações generalizadas, a domestica Rita Aranha, de cor branca, com 52 annos de edade, viuva. Rita foi soccorrida pela Assistencia.

Dr. José de Albuquerque

Affecções sexuaes masculinas, venereas ou não. Tratamento da

IMPOTENCIA EM MOÇO

Espermatorrhea, Pollucões, Perdas seminaes, Phobias sexuaes, Temores, Depressões, Blenorrhagia aguda ou chronica, prostatites, Orchites, Vesiculites, Estreitamentos, Cancros. Rosario, 172. De 9 ás 19 h.